Аренда

1-к.квартира, 34 м², 10/17 эт.

Южно-Сахалинск,

г Южно-Сахалинск, ул имени Владимира Жириновского, д 1 к 2

руб. **40 000**

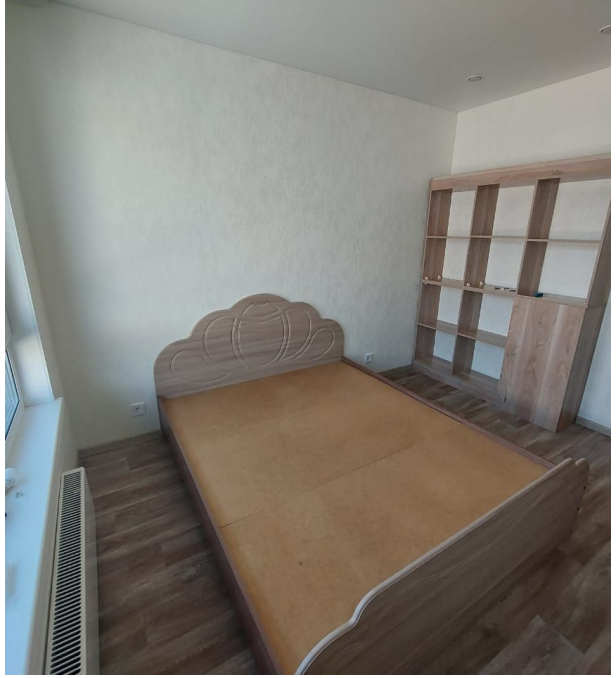

Сдаётся 1 кв. квартира в новостройке,только после ремонта. Квартира полностью комплектуется к 10 апреля. Уютная и светлая. Желательно организации. Звоните!

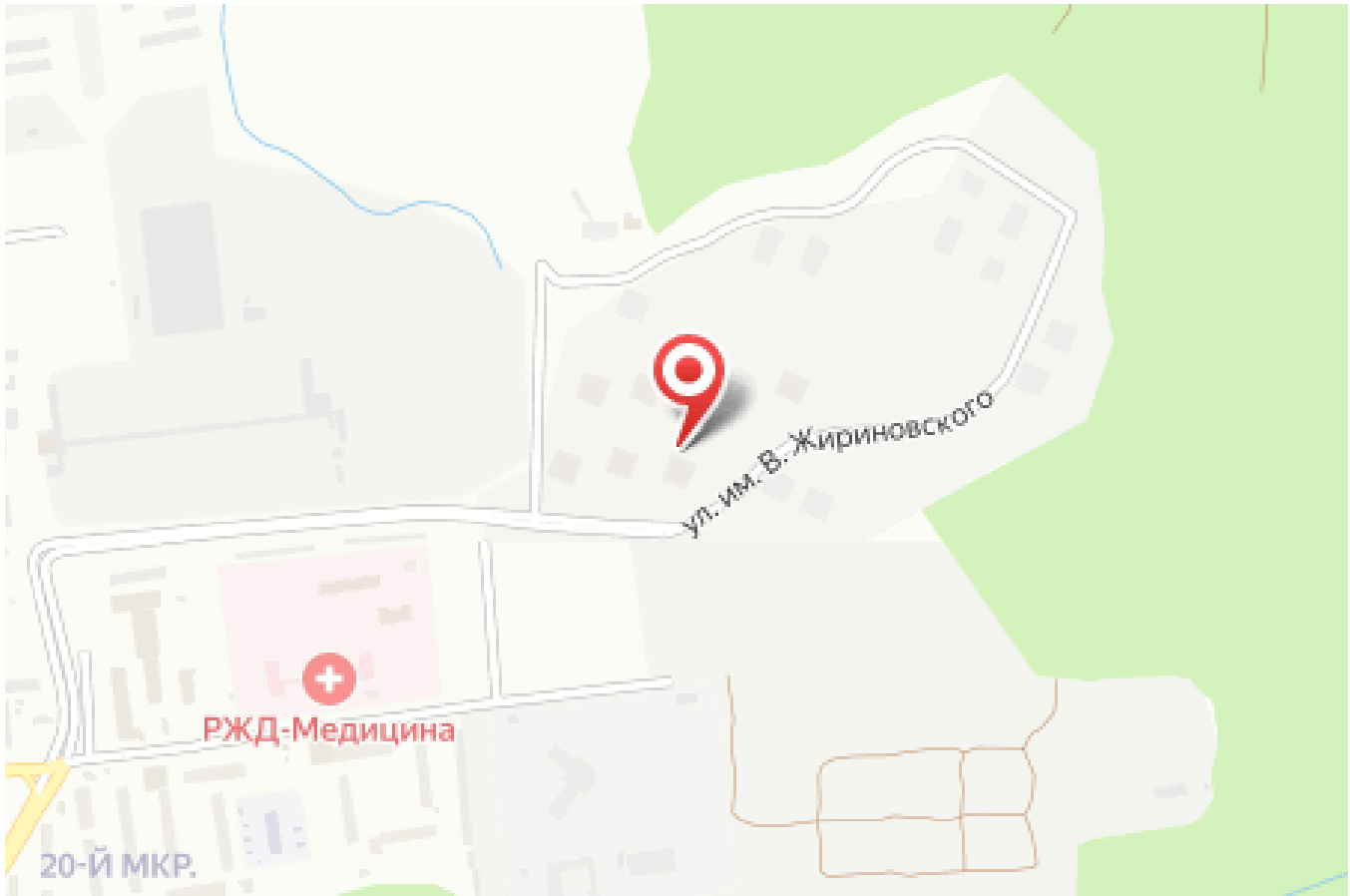

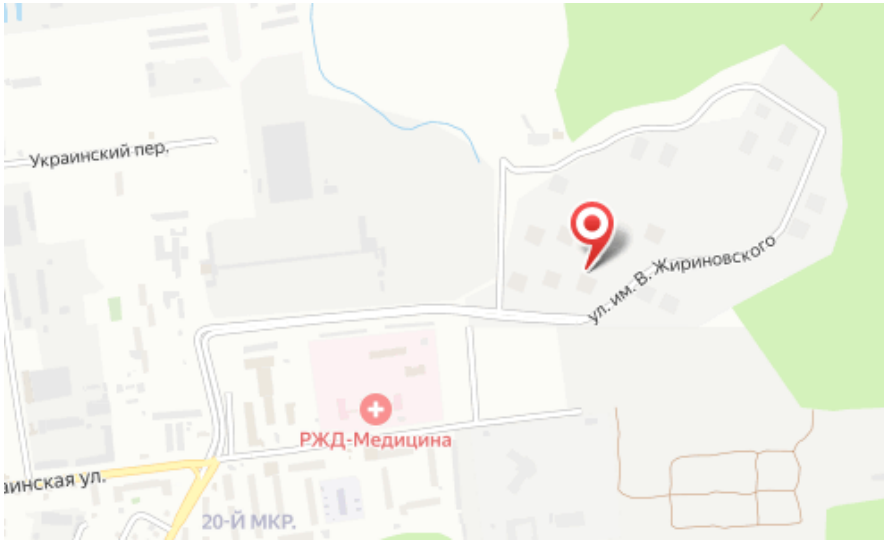

Количество комнат: **1**
Этаж: **10**
Тип санузла: **Совмещенный**
Состояние объекта: **нормальное**
Наличие мебели: **да**

Общая площадь: **34 м²**
Этажей в доме: **17**
Ремонт: **косметический**
Наличие интернета: **да**