Продажа

2-к.квартира, 50.1 м², 4/5 эт.

Южно-Сахалинск, 9

г Южно-Сахалинск, ул Комсомольская, д 278А

руб. **8 700 000**

Продаётся 2х.к. квартира в спальном микрорайоне города. Квартира с косметическим ремонтом, тёплая и светлая. Дом после капитального ремонта. Квартира имеет удобную планировку: просторная кухня с встроенным кухонным гарнитуром и бытовой техникой и две раздельные комнаты. Окна и балкон ПВХ. Санузел совмещён, выложен кафельной плиткой. Горячее водоснабжение круглый год. При продаже мебель остаётся по договорённости. Соседи приличные. Подъезд чистый. Придомовая территория облагорожена. Во дворе дома расположен сквер для прогулок и отдыха. Инфраструктура района хорошая. В шаговой доступности есть всё необходимое для комфортного проживания. Звоните.

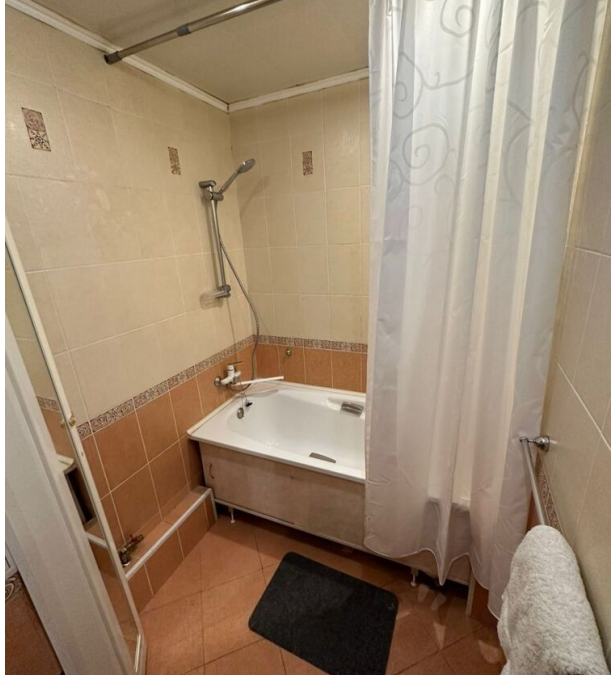

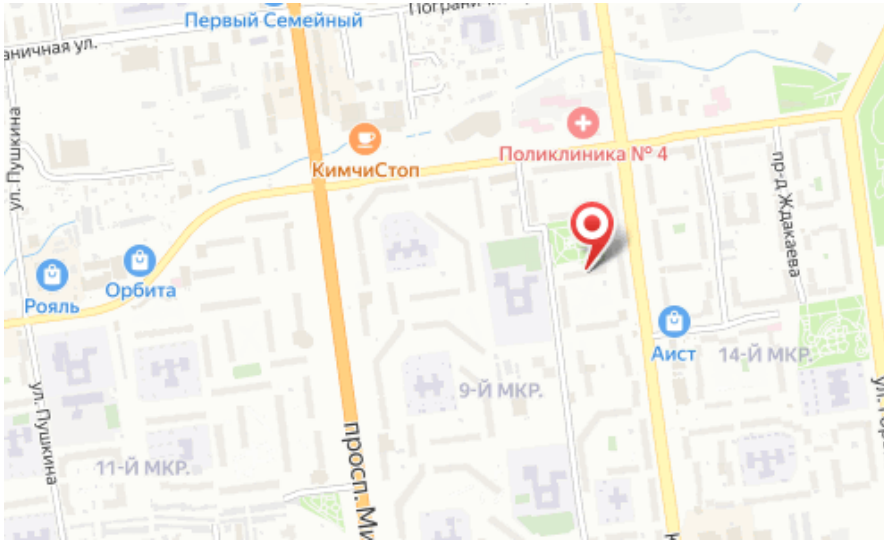

Количество комнат: **2**
Общая площадь: **50.1 м²**
Площадь кухни: **9 м²**
Этажей в доме: **5**
Тип балкона: **балкон**
Состояние объекта: **хорошее**
Наличие интернета: **да**
Мусоропровод: **нет**
Высота потолков в метрах: **2.7 м.**
Планировка: **138 серия**

Год постройки дома: **1982 г.**
Жилая площадь: **30 м²**
Этаж: **4**
Тип санузла: **Совмещенный**
Ремонт: **косметический**
Наличие телефона: **нет**
Наличие мебели: **да**
Вид из окон: **во двор и на улицу**
Тип дома: **панельный**