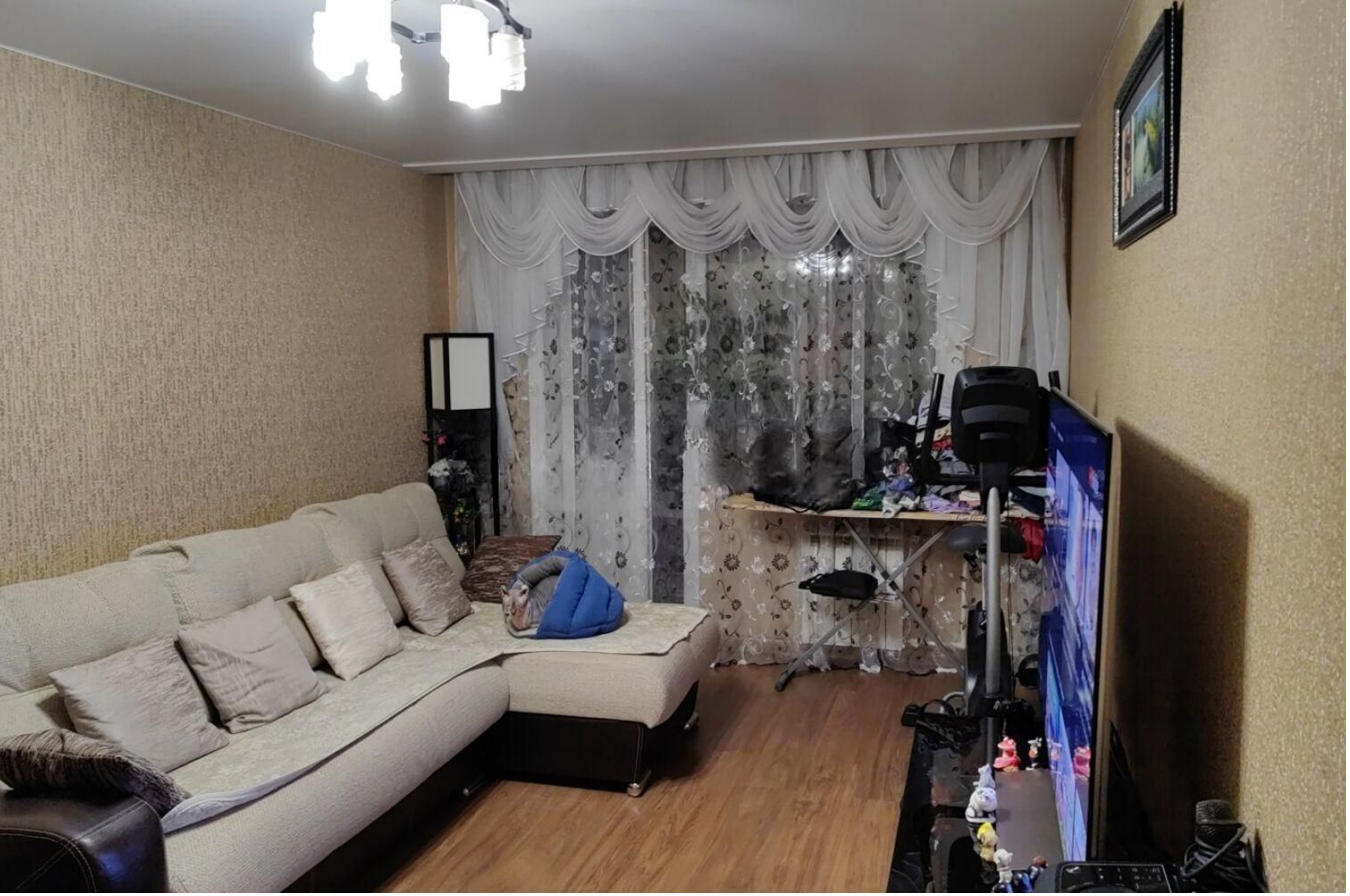

Продажа

2-к.квартира, 44 м², 3/5 эт.

Южно-Сахалинск, 15

г Южно-Сахалинск, ул Пограничная, д 16

руб. **9 100 000**

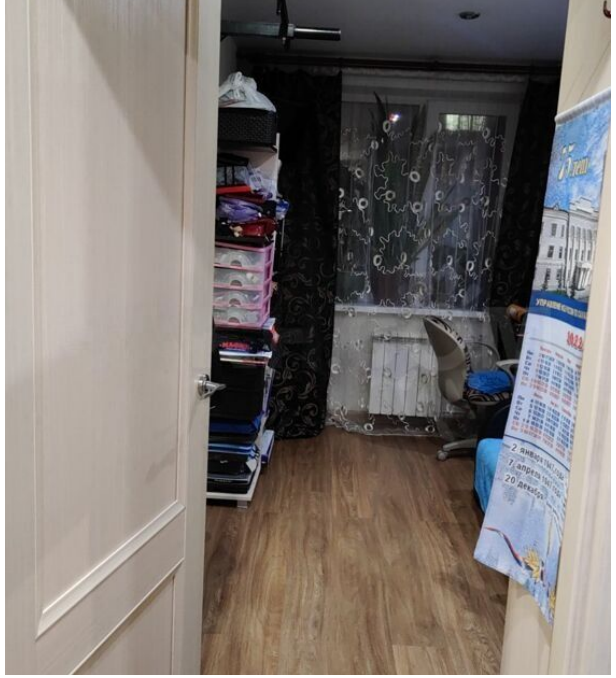

Продаётся 2х.к. квартира в центре города. Квартира с косметическим ремонтом, тёплая и светлая. Полностью готова для проживания. Окна и балкон ПВХ. Санузел совмещён. Горячее водоснабжение в отопительный сезон. Квартира продаётся с мебелью и техникой, по договорённости. Отличная инфраструктура, всё в шаговой доступности, школа № 8, три детских садика, рынок Янтарь и т.д. Возможна ипотека. Звоните.

Количество комнат: **2**
Общая площадь: **44 м²**
Площадь кухни: **6 м²**
Этажей в доме: **5**
Тип балкона: **балкон**
Состояние объекта: **хорошее**
Наличие интернета: **да**
Мусоропровод: **нет**
Высота потолков в метрах: **2.6 м.**
Планировка: **Брежневка**

Год постройки дома: **1971 г.**
Жилая площадь: **30 м²**
Этаж: **3**
Тип санузла: **Совмещенный**
Ремонт: **косметический**
Наличие телефона: **нет**
Наличие мебели: **да**
Вид из окон: **во двор**
Тип дома: **панельный**

УМНЫЙ ВЫБОР!
TIMBERK

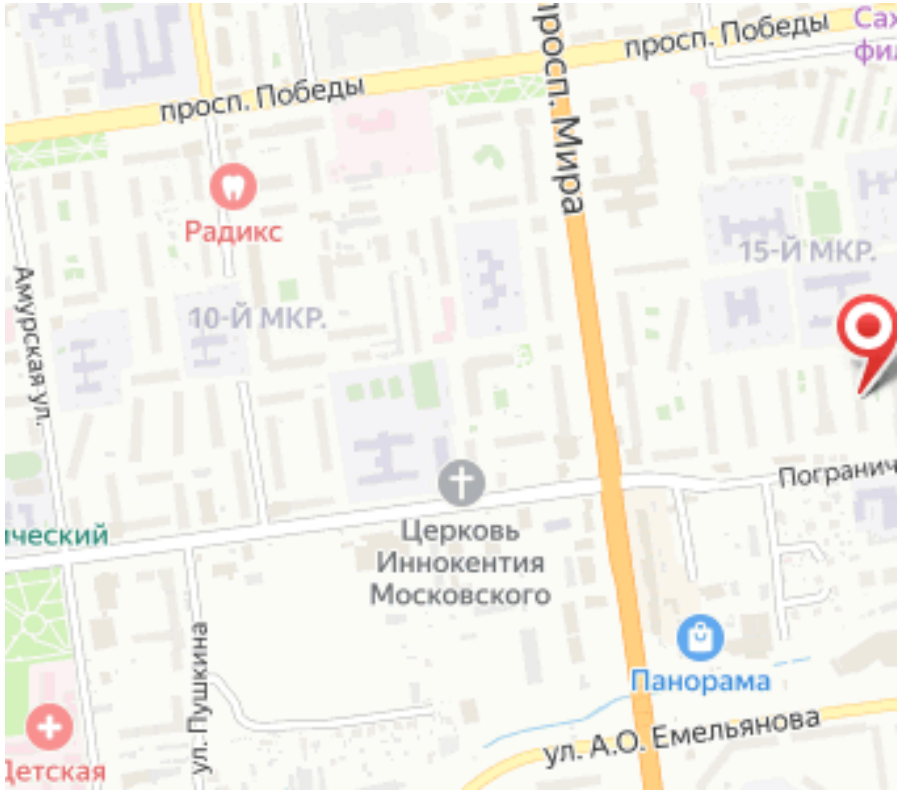
просп. Победы
просп. Победы
просп. Мира
Радикс
15-Й МКР.
10-Й МКР.
Амурская ул.
Церковь
Иннокентия
Московского
Панорама
ул. Пушкина
ул. А.О. Емельянова