Продажа

3-к.квартира, 47.5 м², 5/5 эт.

Южно-Сахалинск, 9

г Южно-Сахалинск, ул Пуркаева М.А., д 82А

руб. **7 700 000**

Продаётся уютная 3х.к. квартира в спальном микрорайоне. Квартира с косметическим ремонтом, тёплая и светлая. Без дополнительных вложений. Окна и балкон ПВХ, ориентированы на две стороны. Комнаты смежно-изолированные. Санузел совмещён. Горячее водоснабжение круглый год. В 2022г. был произведён ремонт крыши и инженерных сетей. Инфраструктура района хорошая. В шаговой доступности есть всё необходимое для комфортного проживания. Звоните.

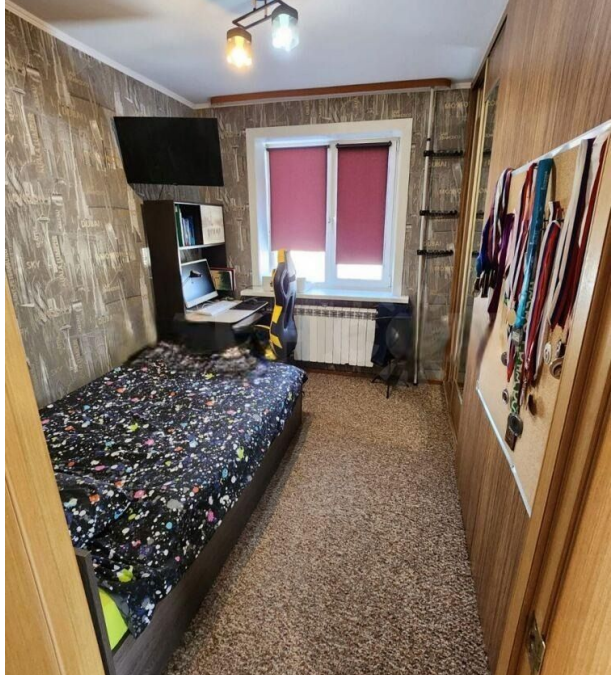

Количество комнат: **3**
Общая площадь: **47.5 м²**
Площадь кухни: **6 м²**
Этажей в доме: **5**
Тип балкона: **балкон**
Состояние объекта: **хорошее**
Наличие интернета: **да**
Мусоропровод: **нет**
Высота потолков в метрах: **2.6 м.**
Планировка: **Брежневка**

Год постройки дома: **1980 г.**
Жилая площадь: **32 м²**
Этаж: **5**
Тип санузла: **Совмещенный**
Ремонт: **косметический**
Наличие телефона: **нет**
Наличие мебели: **да**
Вид из окон: **во двор**
Тип дома: **панельный**

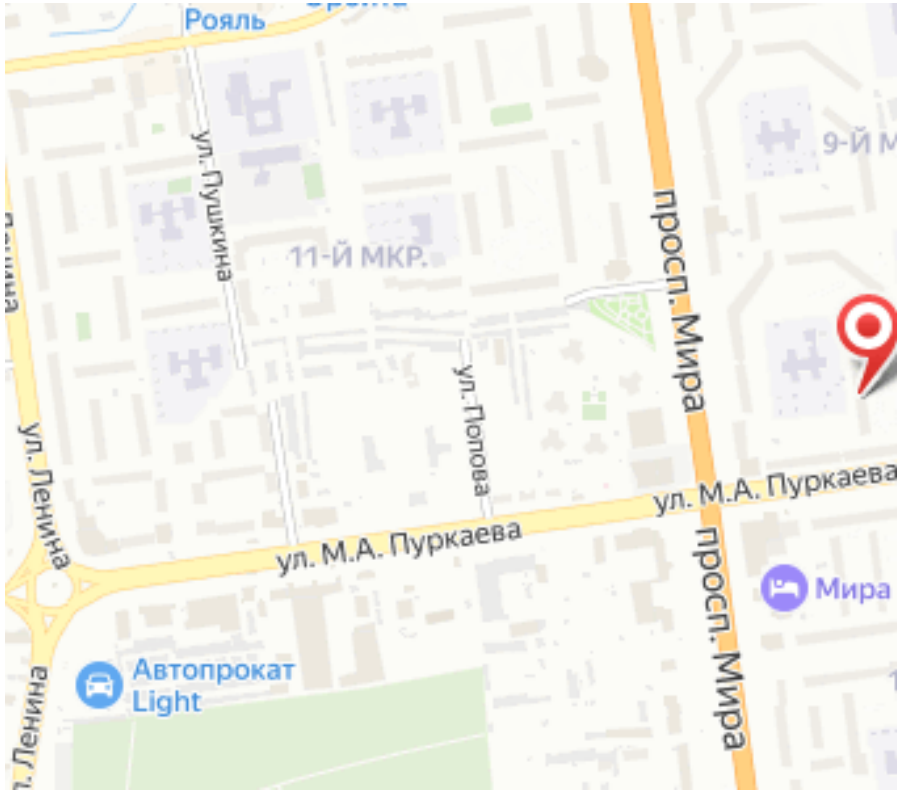
Рояль
ул. Пушкина
11-й МКР.
ул. Попова
просп. Мира
ул. М.А. Пуркаева
ул. Ленина
Мира
Автопрокат
Light