Аренда

4-к.квартира, 60 м², 5/5 эт.

Южно-Сахалинск,

г Южно-Сахалинск, ул Емельянова А.О., д 21

руб. **45 000**

Сдам 4-х комнатную квартиру в аренду на неопределённый срок на 5 этаже. Предпочтительно семейным парам, гражданам РФ, без животных. Удобное расположение: рядом школы, поликлиники, торговые центры. В квартире есть всё необходимое для проживания. Оплата ежемесячно 45,0 тыс. руб. + коммунальные услуги. Депозит по договорённости.

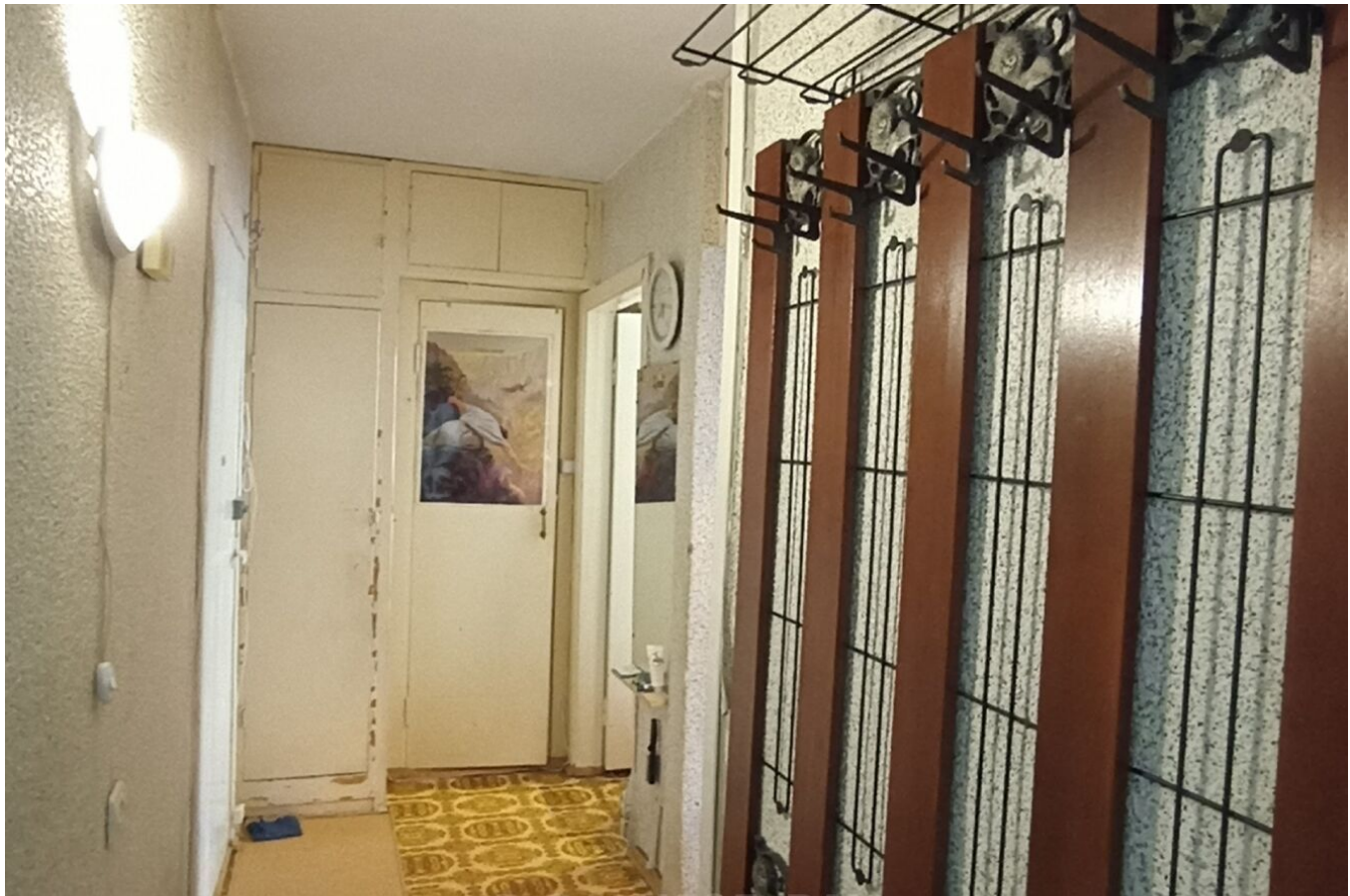

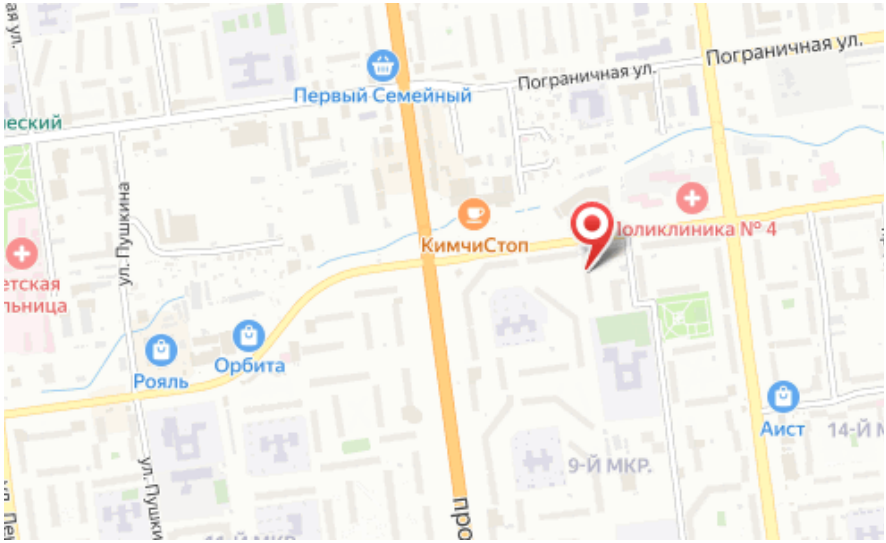

Количество комнат: **4**
Этаж: **5**
Тип санузла: **Раздельный**
Состояние объекта: **хорошее**

Общая площадь: **60 м²**
Этажей в доме: **5**
Тип балкона: **балкон**
Наличие мебели: **да**