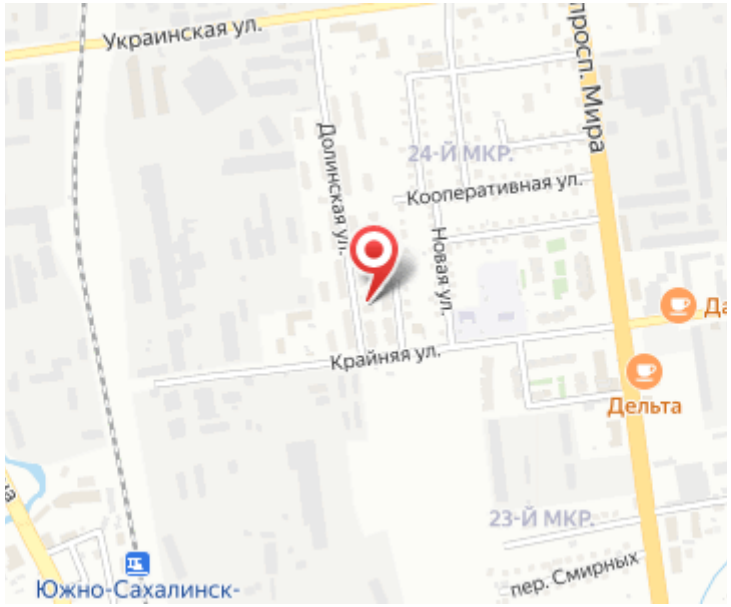

Продажа

1-к.квартира, 36.5 м², 2/3 эт.

Южно-Сахалинск, 24

г Южно-Сахалинск, ул Долинская, д 43

руб. **5 200 000**

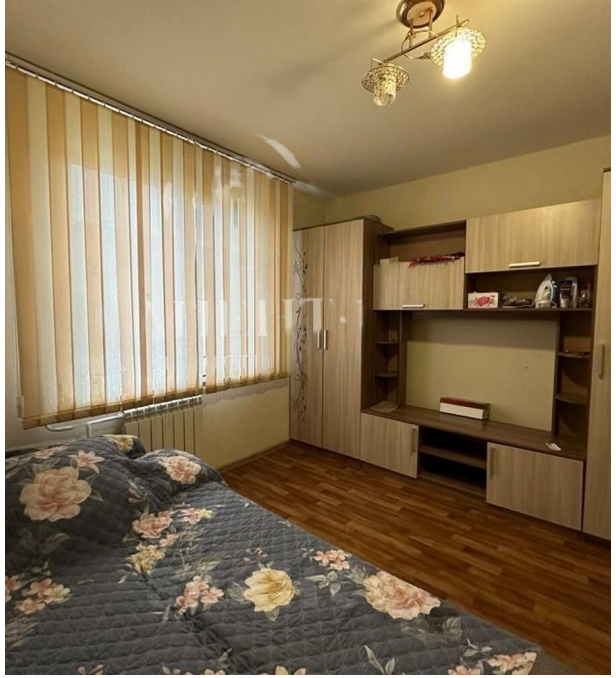

Продаётся 1к. квартира с косметическим ремонтом. Все поверхности выровнены. Стены оклеены обоями. Напольное покрытие линолеум. Окна и балкон ПВХ, ориентированы на западную сторону. Санузел совмещён в кафеле. Горячая вода круглый год. При продаже остаётся всё. Соседи порядочные. Придомовая территория облагорожена. В шаговой доступности есть всё необходимое для проживания. Звоните.

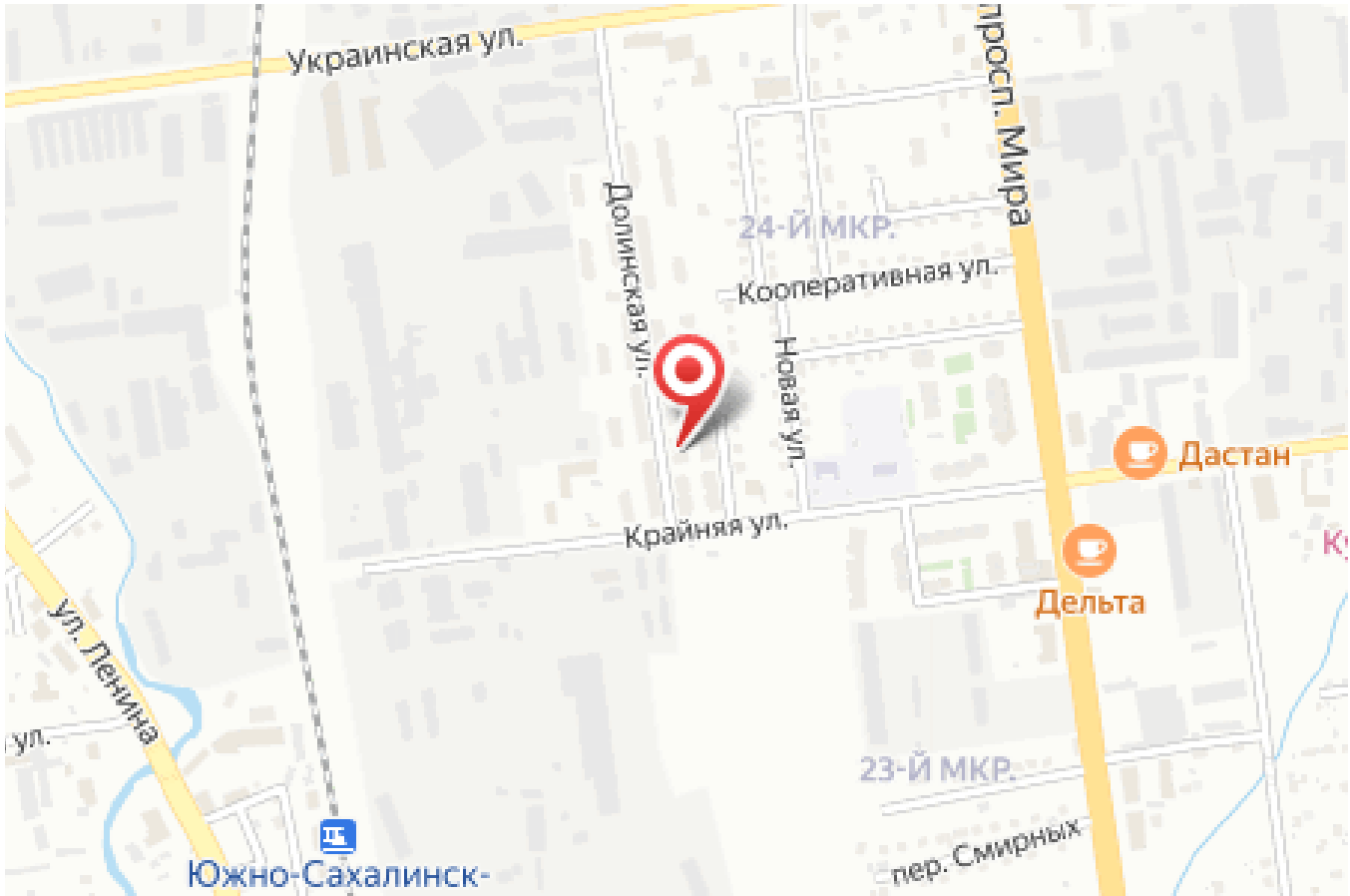

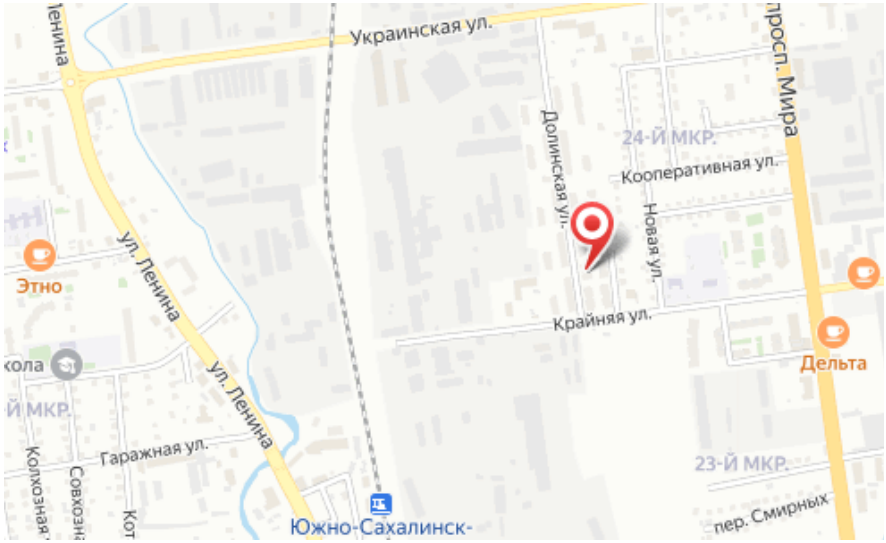

Количество комнат: **1**
Общая площадь: **36.5 м²**
Площадь кухни: **9 м²**
Этажей в доме: **3**
Тип балкона: **балкон**
Состояние объекта: **хорошее**
Наличие интернета: **да**
Мусоропровод: **нет**
Высота потолков в метрах: **2.6 м.**
Планировка: **индивидуальная**

Год постройки дома: **2011 г.**
Жилая площадь: **18 м²**
Этаж: **2**
Тип санузла: **Совмещенный**
Ремонт: **косметический**
Наличие телефона: **нет**
Наличие мебели: **да**
Вид из окон: **на улицу**
Тип дома: **блочный**