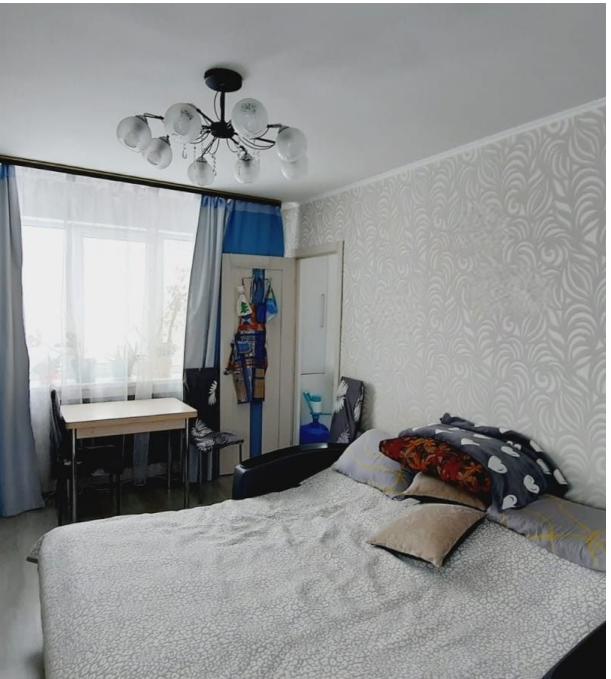

Продажа

3-к.квартира, 61.6 м², 4/5 эт.

Южно-Сахалинск,

г Южно-Сахалинск, ул Ленина, д 218А

руб. **9 000 000**

Продаётся просторная 3х.к. квартира в самом центре города. Квартира тёплая и светлая с хорошим косметическим ремонтом все комнаты раздельные. Окна и балкон ПВХ, ориентированы на три стороны. Санузел совмещён, выложен кафельной плиткой с функцией тёплый пол. Горячее водоснабжение в отопительный сезон. При продаже мебель и бытовая техника остаётся по согласованию. Придомовая территория облагорожена, есть детская современная площадка и парковочные места для авто. Инфраструктура района хорошая. В шаговой доступности есть всё необходимое для комфортного проживания. Звоните.

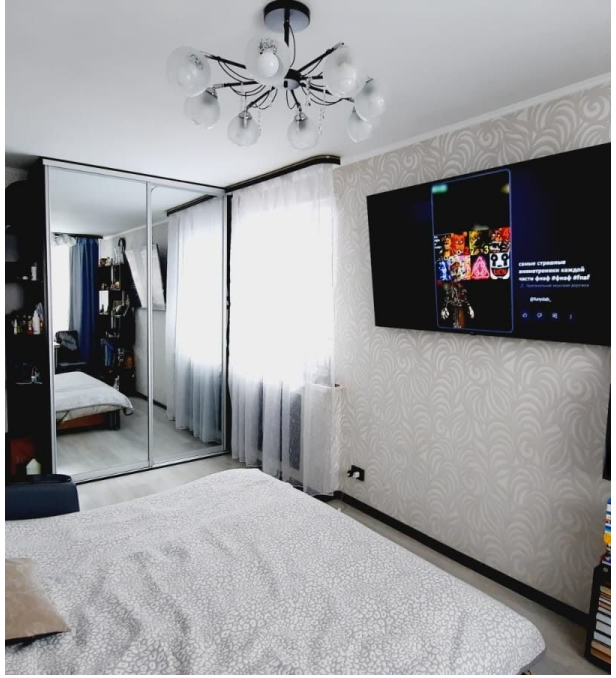

Количество комнат: **3**
Общая площадь: **61.6 м²**
Площадь кухни: **6 м²**
Этажей в доме: **5**
Тип балкона: **балкон**
Состояние объекта: **хорошее**
Наличие интернета: **да**
Мусоропровод: **нет**
Высота потолков в метрах: **2.6 м.**
Планировка: **Брежневка**

Год постройки дома: **1967 г.**
Жилая площадь: **45 м²**
Этаж: **4**
Тип санузла: **Совмещенный**
Ремонт: **косметический**
Наличие телефона: **нет**
Наличие мебели: **да**
Вид из окон: **во двор и на улицу**
Тип дома: **панельный**

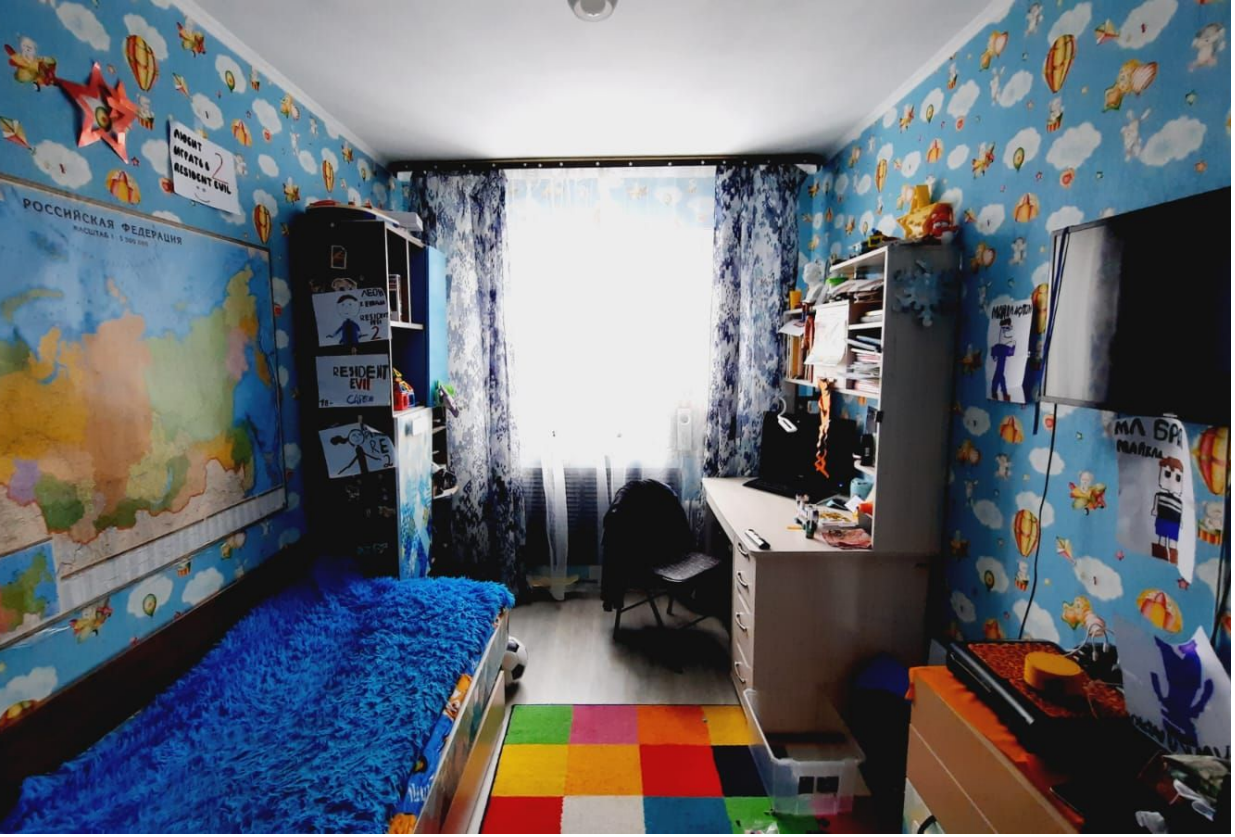
РОССИЙСКАЯ ФЕДЕРАЦИЯ
RESIDENT EVIL

SAMSUNG

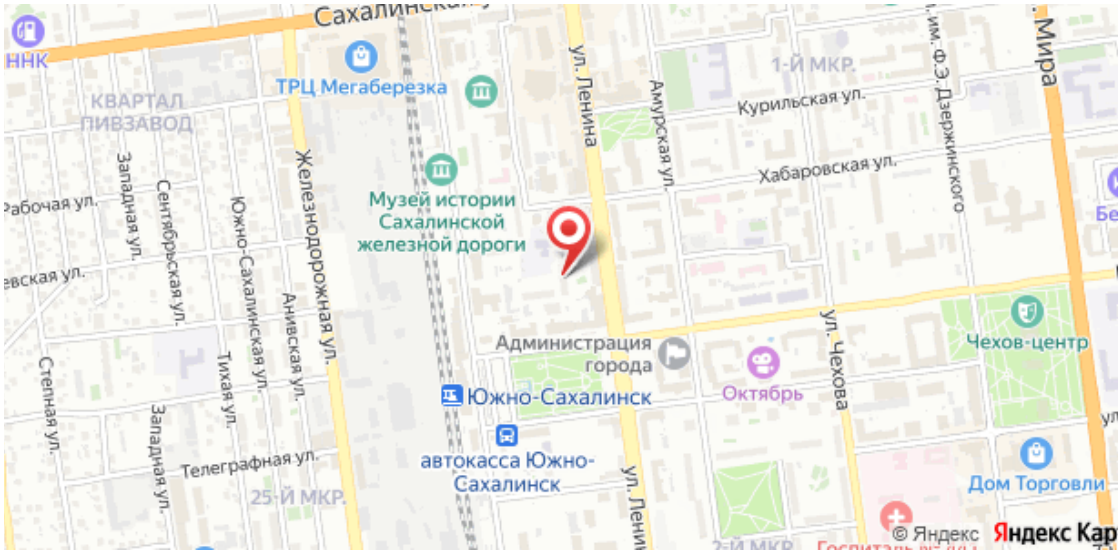
ТРЦ Мегаберезка
КВАРТАЛ ПИВЗАВОД
Музей истории Сахалинской железной дороги
Железнодорожная ул.
ул. Ленина
Амурская ул.
1-Й МКР.
Курильская ул.
Хабаровская ул.
им. Ф.Э. Дзержинского
Мира
Западная ул.
Сентябрьская ул.
Южно-Сахалинская ул.
Анивская ул.
Тихая ул.
Степная ул.
Телеграфная ул.
25-Й МКР.
Администрация города
Южно-Сахалинск
автокасса Южно-Сахалинск
Октябрь
ул. Чехова
Чехов-центр
Дом Торговли
© Яндекс