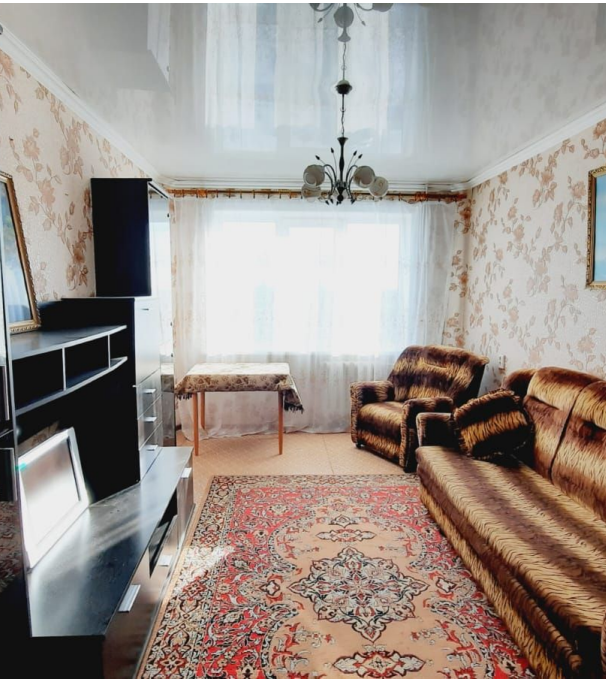

Продажа

3-к.квартира, 62.6 м², 5/5 эт.

Южно-Сахалинск, 22

г Южно-Сахалинск, ул Саранская, д 13А

руб. **7 800 000**

Продаётся 3х.к. квартира в 22-ом микрорайоне. Квартира с косметическим ремонтом, тёплая и светлая. Окна и балкон ПВХ, ориентированы на две стороны. Санузел раздельный, Горячее водоснабжение в отопительный сезон. Инфраструктура района хорошая. При продаже мебель и бытовая техника, остаётся по согласованию. В шаговой доступности есть всё необходимое для комфортного проживания: детский сад, кадетская школа, продуктовые магазины, супермаркет, МФЦ, автобусные остановки и т.д. Квартира без долгов и обременений. Один взрослый собственник. Звоните.

Количество комнат: **3**
Общая площадь: **62.6 м²**
Площадь кухни: **9 м²**
Этажей в доме: **5**
Тип балкона: **балкон**
Состояние объекта: **хорошее**
Наличие интернета: **да**
Мусоропровод: **нет**
Высота потолков в метрах: **2.7 м.**
Планировка: **138 серия**

Год постройки дома: **1993 г.**
Жилая площадь: **45 м²**
Этаж: **5**
Тип санузла: **Раздельный**
Ремонт: **косметический**
Наличие телефона: **нет**
Наличие мебели: **да**
Вид из окон: **во двор**
Тип дома: **панельный**

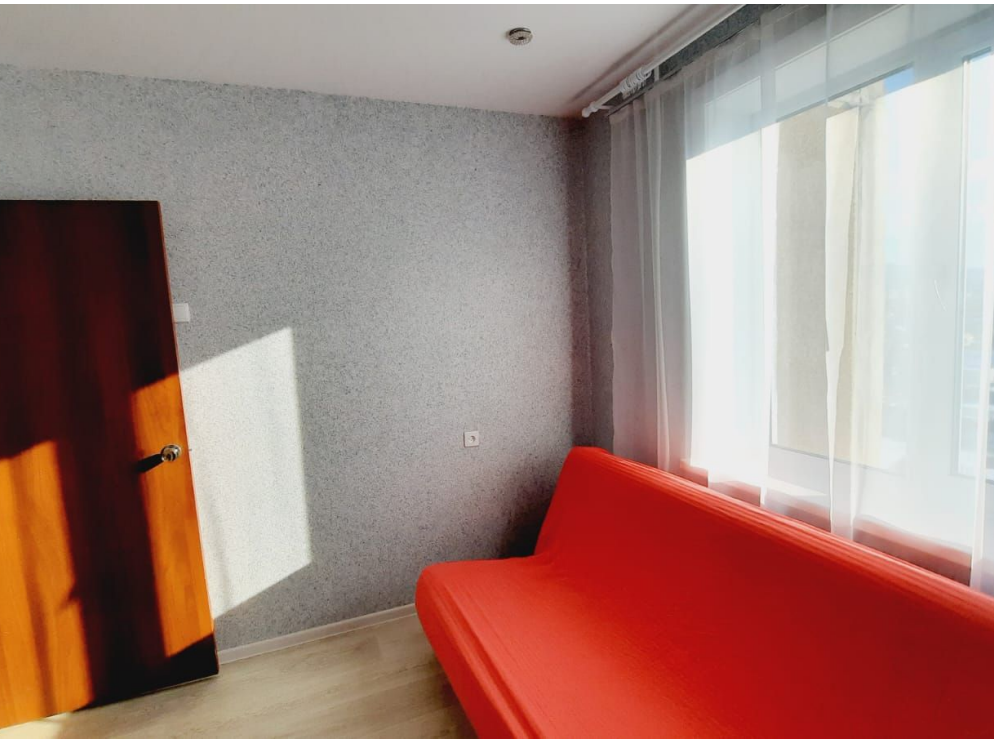

СКТ

Х907ВО65

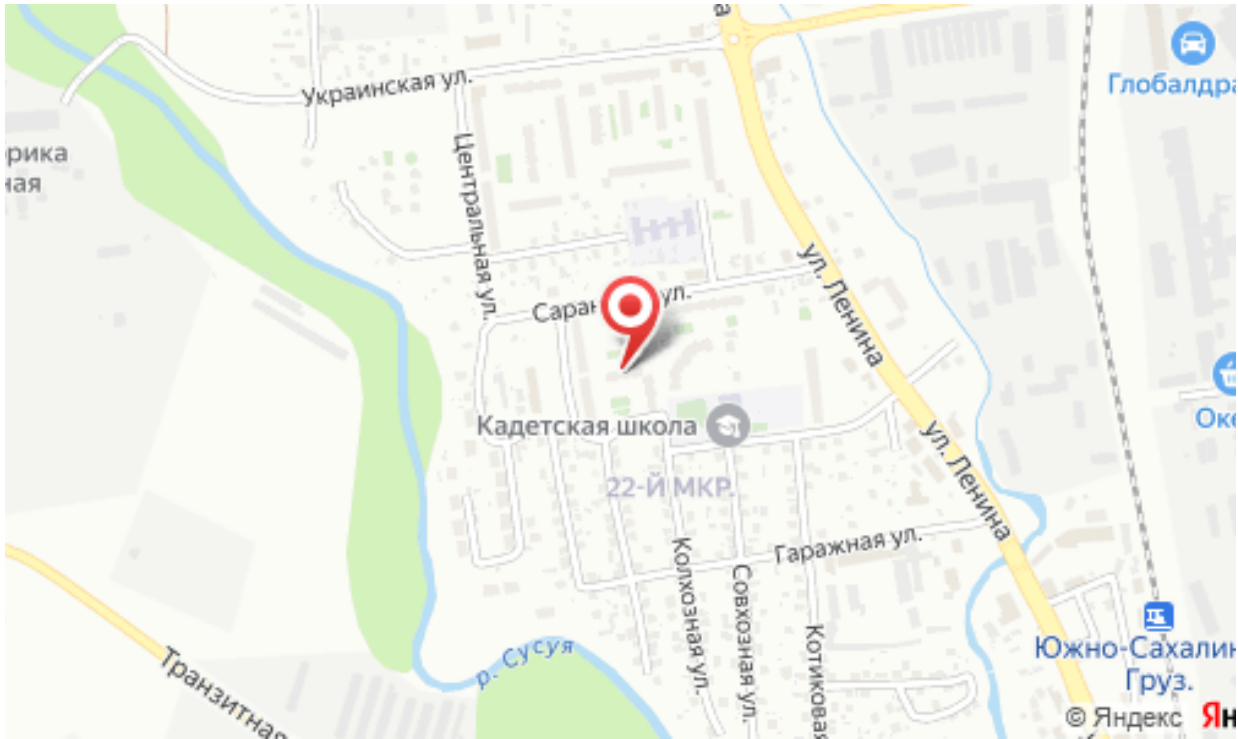
Украинская ул.
Центральная ул.
ул. Ленина
Кадетская школа
22-Й МКР.
Гаражная ул.
Колхозная ул.
Совхозная ул.
Транзитная
р. Сусуя
Южно-Сахалин
Груз.
© Яндекс