Аренда

1-к.квартира, 40 м², 7/9 эт.

Южно-Сахалинск,

г Южно-Сахалинск, ул Алексея Максимовича Горького, д 20А

руб. **50 000**

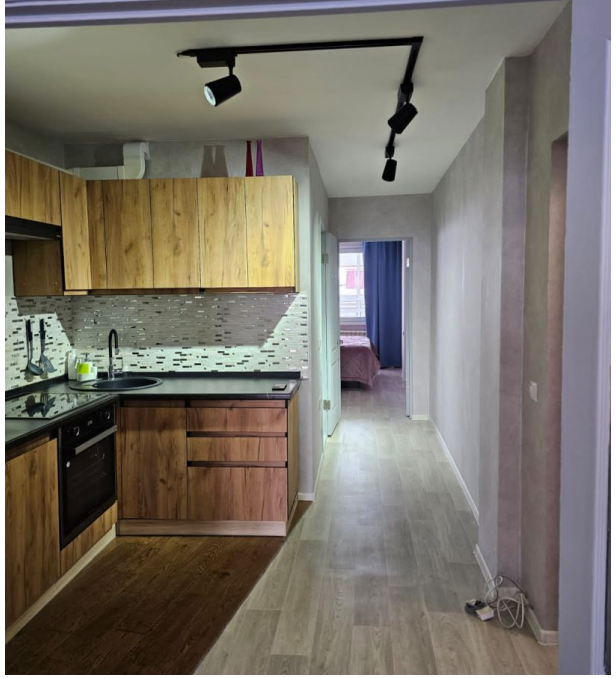

Сдам однокомнатную квартиру(евро-двушка), на длительный срок. Светлая,чистая.Все необходимое для проживания есть.Оплата 50 000 т.р. + коммунальные услуги.Звоните!

Количество комнат: **1**
Этаж: **7**
Тип санузла: **Совмещенный**

Общая площадь: **40 м²**
Этажей в доме: **9**

Dream
Inspire
Love

HUIDA

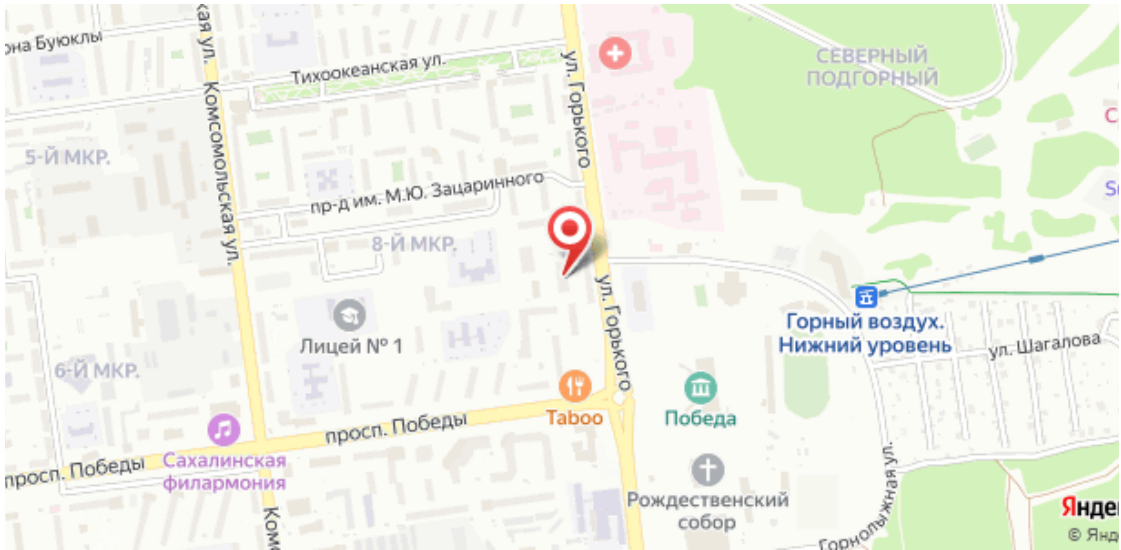
Тихоокеанская ул.
Комсомольская ул.
ул. Горького
СЕВЕРНЫЙ ПОДГОРНЫЙ
5-Й МКР.
пр-д им. М.Ю. Зацаринного
8-Й МКР.
Горный воздух. Нижний уровень
ул. Шагалова
Лицей № 1
6-Й МКР.
Taboo
Победа
просп. Победы
Сахалинская филармония
Рождественский собор
Горнолыжная ул.