Продажа

1-к.квартира, 33.1 м², 5/5 эт.

Южно-Сахалинск, 14

г Южно-Сахалинск, ул Комсомольская, д 253

руб. **6 300 000**

Продаётся 1к. квартира в 14 мкр города. Квартира в обычном жилом состоянии. Расположена в середине дома. Тёплая и светлая. Окна ориентированы на южную сторону. Санузел раздельный. Горячее водоснабжение круглый год. Придомовая территория облагорожена. Инфраструктура района очень хорошая. В шаговой доступности есть всё необходимое для комфортного проживания. Долгов и обременений по квартире нет. Собственник один. Звоните.

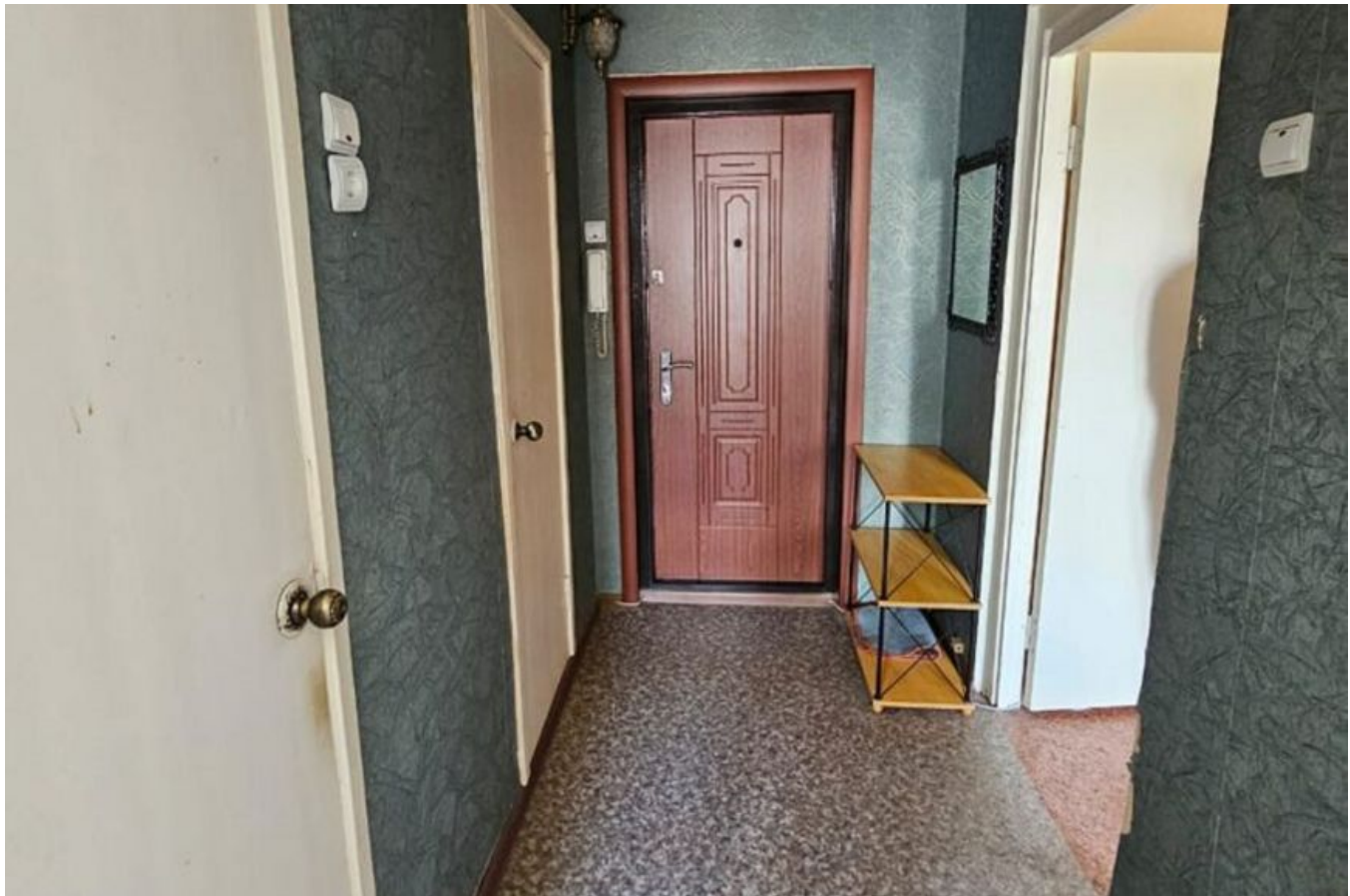

Количество комнат: **1**
Общая площадь: **33.1 м²**
Площадь кухни: **9 м²**
Этажей в доме: **5**
Тип балкона: **балкон**
Состояние объекта: **хорошее**
Наличие интернета: **да**
Мусоропровод: **да**
Высота потолков в метрах: **2.7 м.**
Планировка: **138 серия**

Год постройки дома: **1988 г.**
Жилая площадь: **18 м²**
Этаж: **5**
Тип санузла: **Раздельный**
Ремонт: **косметический**
Наличие телефона: **нет**
Наличие мебели: **да**
Вид из окон: **во двор**
Тип дома: **панельный**

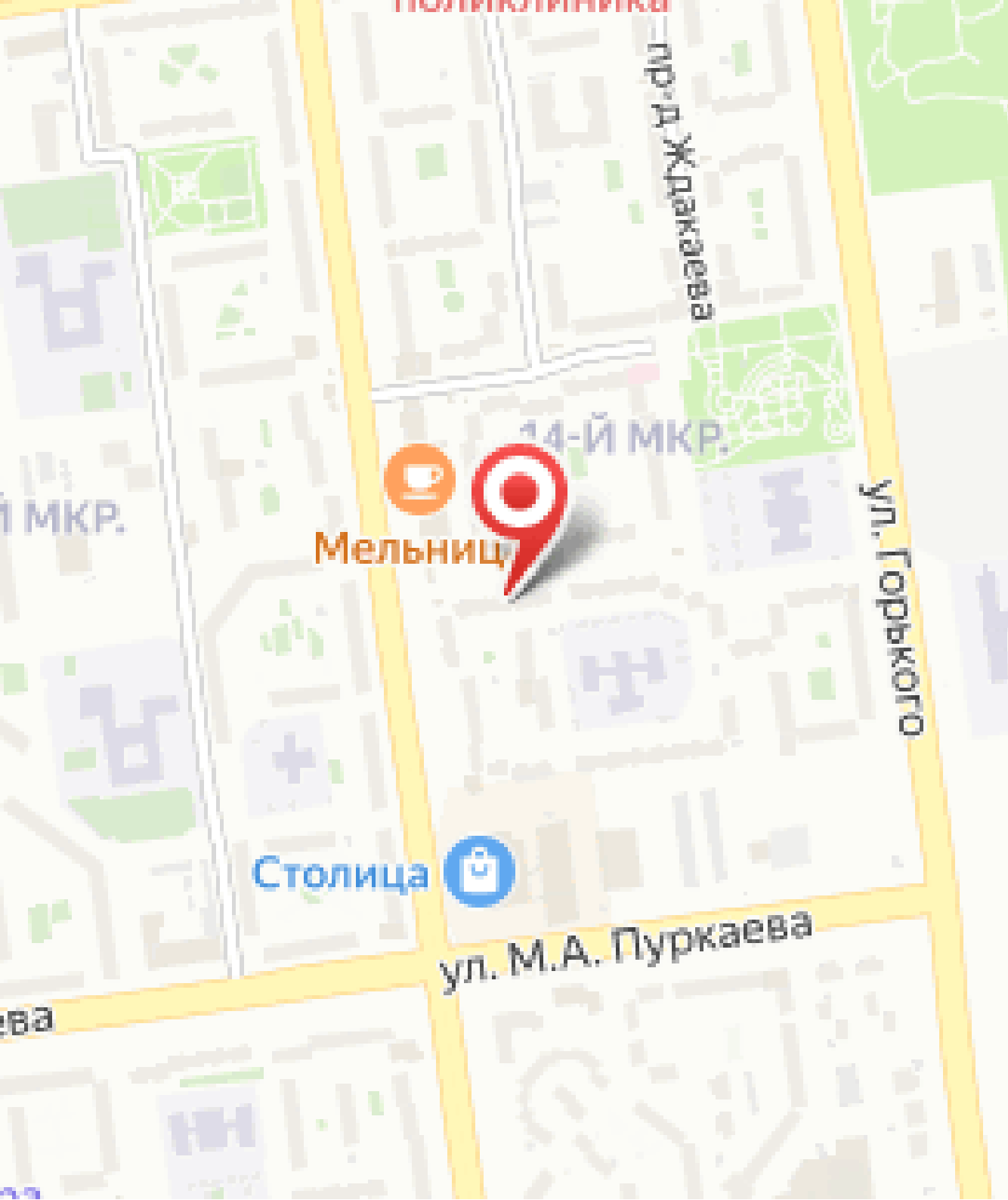
поликлиника
пр-д Жакаева
14-Й МКР.
Мельниц
ул. Горького
Столица
ул. М.А. Пуркаева