Аренда

2-к.квартира, 50 м², 5/5 эт.

Южно-Сахалинск,

г Южно-Сахалинск, ул Сахалинская, д 108А

руб. **45 000**

Сдам 2-х комнатную меблированную квартиру в районе Мега Березки. Удобная транспортная развязка, 5 минут пешком до МегаБерезки, рядом находится Восточная гимназия. В квартире имеется все необходимое для проживания.

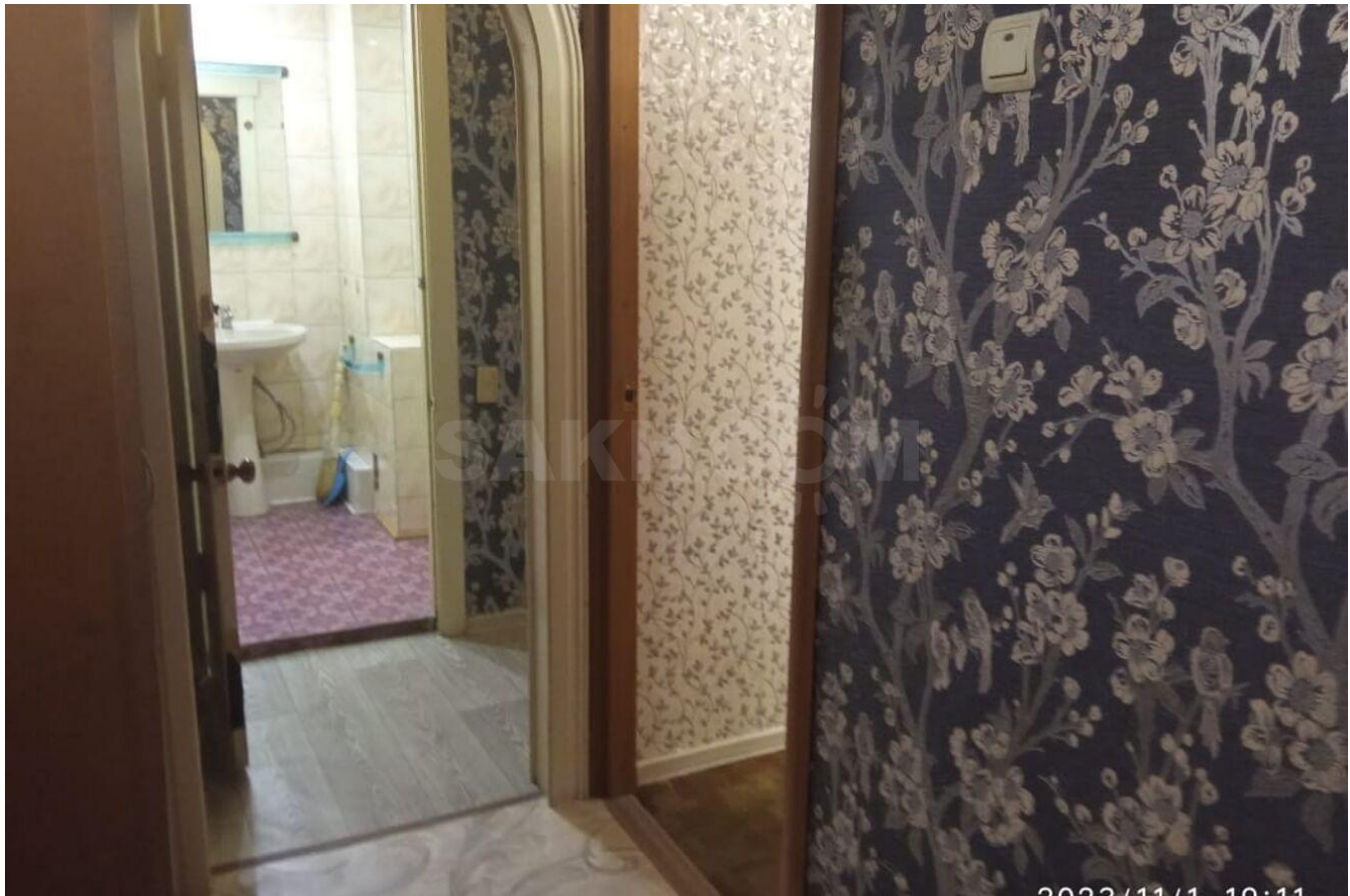

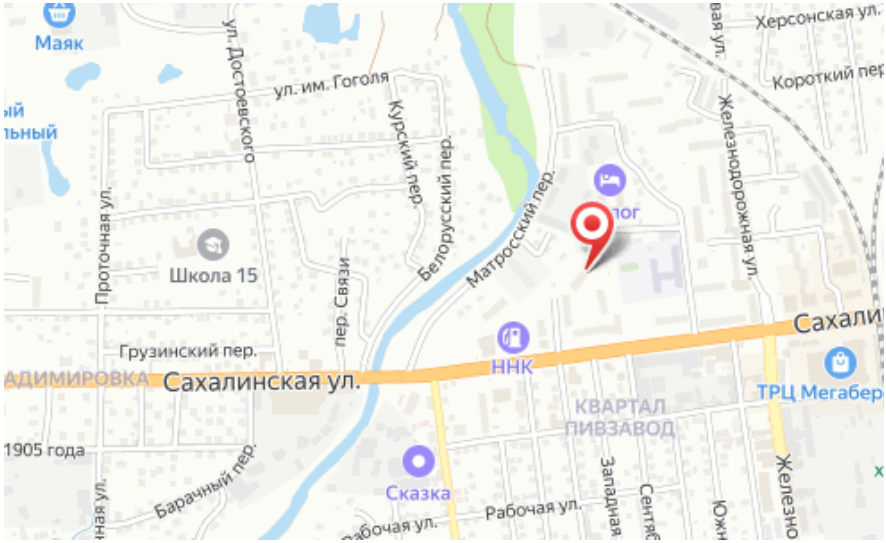

Количество комнат: **2**
Этаж: **5**
Тип санузла: **Раздельный**
Состояние объекта: **нормальное**

Общая площадь: **50 м²**
Этажей в доме: **5**
Ремонт: **косметический**
Наличие мебели: **да**