Продажа

2-к.квартира, 55.6 м², 3/3 эт.

Южно-Сахалинск,

г Южно-Сахалинск, село Дальнее, ул Ударная, д 46

руб. **8 200 000**

Продаётся 2х.к. квартира в с. Дальнее. Подходит под ДВ ипотеку. Квартира с хорошим косметическим ремонтом. Не требует дополнительных вложений. Удобная планировка, все комнаты раздельные. Окна и балкон ПВХ ориентированы на одну сторону. Район газифицирован. Низкие коммунальные платежи. Санузел раздельный. При продаже остаётся вся мебель и бытовая техника. В шаговой доступности есть всё необходимое для комфортного проживания. Звоните.

Количество комнат: **2**
Общая площадь: **55.6 м²**
Этажей в доме: **3**
Тип балкона: **балкон**
Состояние объекта: **хорошее**
Наличие интернета: **да**
Мусоропровод: **нет**
Высота потолков в метрах: **2.6 м.**
Планировка: **индивидуальная**

Год постройки дома: **2012 г.**
Этаж: **3**
Тип санузла: **Раздельный**
Ремонт: **косметический**
Наличие телефона: **нет**
Наличие мебели: **да**
Вид из окон: **во двор**
Тип дома: **блочный**

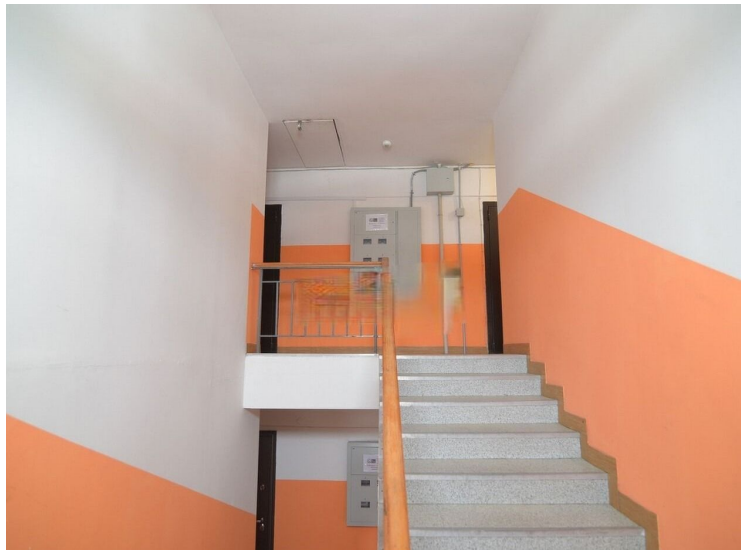

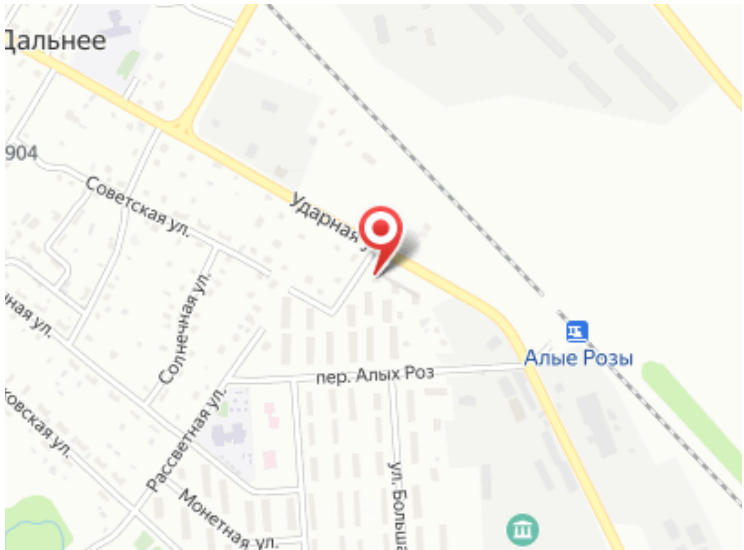
Дальнее
904
Советская ул.
Ударная
Солнечная ул.
Алые Розы
пер. Алых Роз
Рассветная ул.
Монетная ул.