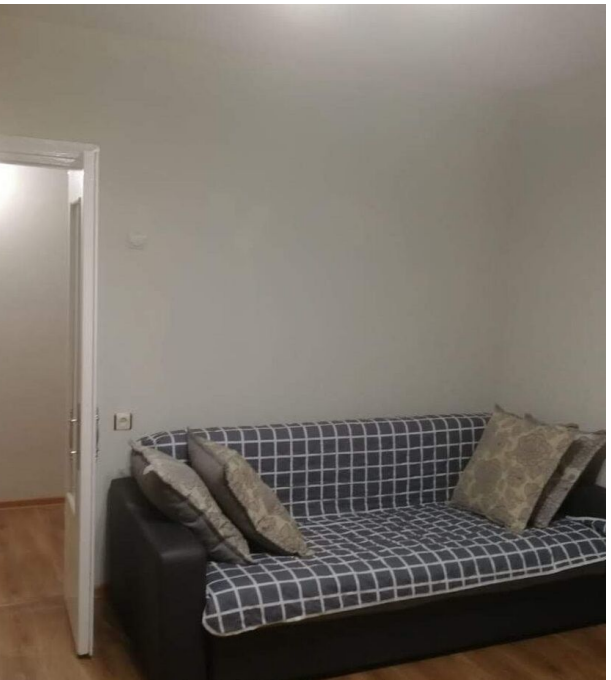

Продажа

1-к.квартира, 40.7 м², 5/5 эт.

Южно-Сахалинск, 10

г Южно-Сахалинск, пр-кт Победы, д 65А

руб. **6 800 000**

Продаётся 1к. квартира 97 серии в 10 мкр. Квартира тёплая и светлая, расположена в середине дома. Окна ориентированы на западную сторону. Санузел раздельный. Горячее водоснабжение в отопительный сезон. Придомовая территория облагорожена. Двор не проездной, оснащён шлагбаумом. В шаговой доступности, есть всё необходимое для комфортного проживания. Долгов и обременений нет. Один взрослый собственник. Звоните.

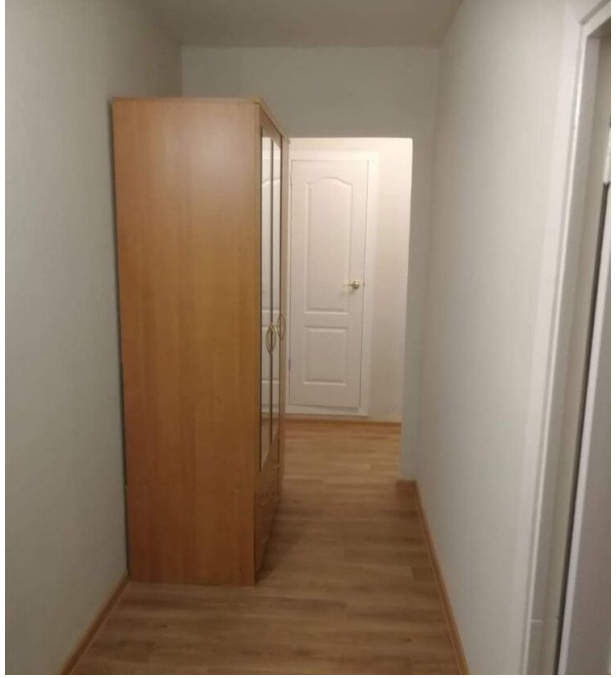

Количество комнат: **1**
Общая площадь: **40.7 м²**
Этаж: **5**
Тип санузла: **Раздельный**
Ремонт: **косметический**
Наличие телефона: **нет**
Наличие мебели: **да**
Вид из окон: **на улицу**
Тип дома: **панельный**

Год постройки дома: **1987 г.**
Площадь кухни: **9 м²**
Этажей в доме: **5**
Тип балкона: **нет**
Состояние объекта: **хорошее**
Наличие интернета: **да**
Мусоропровод: **нет**
Высота потолков в метрах: **2.7 м.**
Планировка: **97 серия**

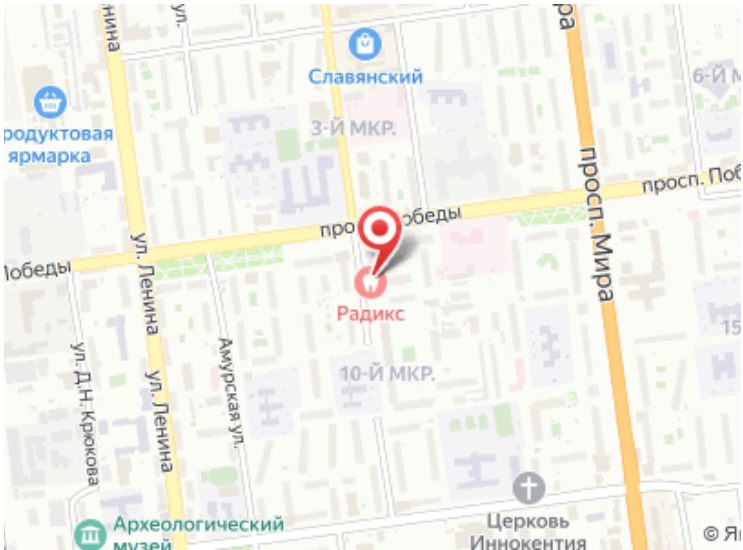
Славянский
3-Й МКР.
Радикс
10-Й МКР.
ул. Ленина
Амурская ул.
ул. Д.Н. Крюкова
просп. Мира
Церковь
Иннокентия