Продажа

2-к.квартира, 44.2 м², 1/5 эт.

Южно-Сахалинск, 4

г Южно-Сахалинск, ул Сахалинская, д 17

руб. **5 800 000**

Продаётся 2х.к. квартира в районе городского парка имени Ю.А. Гагарина. Квартира в обычном жилом состоянии. Расположена в середине дома. Комнаты раздельные. Окна ПВХ ориентированы на восточную сторону во двор. Санузел совмещён, выложен кафельной плиткой. Горячая вода в отопительный сезон. Придомовая территория облагорожена есть детская современная площадка и парковочные места для авто. В шаговой доступности есть всё необходимое для комфортного проживания. Квартира без долгов и обременений. Один взрослый собственник. Прописанных нет. По всем вопросам вы можете позвонить по указанному телефону.

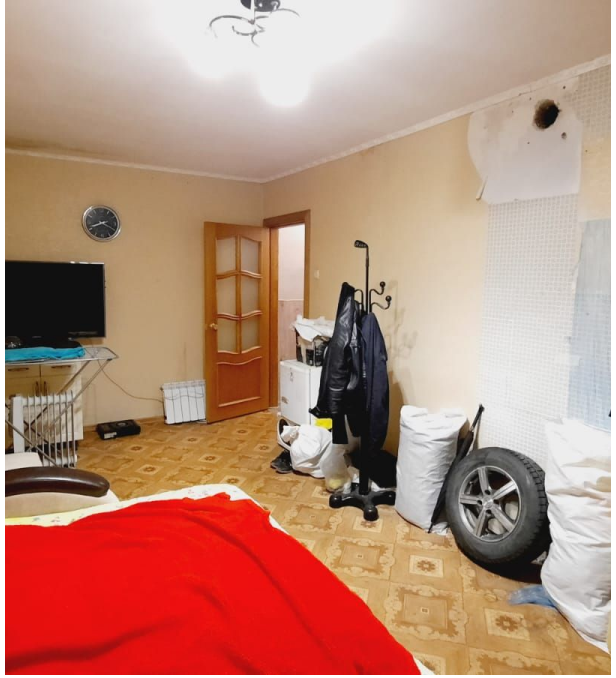

Количество комнат: **2**
Общая площадь: **44.2 м²**
Этаж: **1**
Тип санузла: **Совмещенный**
Ремонт: **косметический**
Наличие телефона: **нет**
Наличие мебели: **да**
Вид из окон: **во двор**
Тип дома: **панельный**

Год постройки дома: **1970 г.**
Площадь кухни: **6 м²**
Этажей в доме: **5**
Тип балкона: **нет**
Состояние объекта: **хорошее**
Наличие интернета: **да**
Мусоропровод: **нет**
Высота потолков в метрах: **2.6 м.**
Планировка: **Брежневка**

I Love
Paris

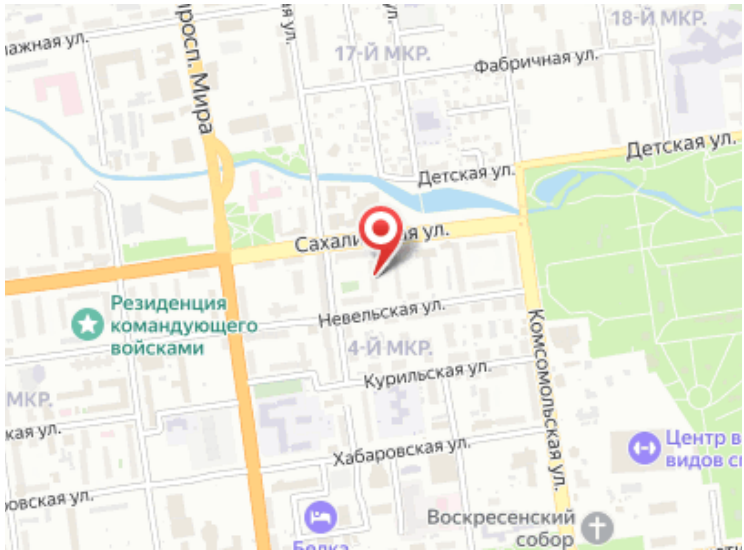
18-Й МКР.
17-Й МКР.
Фабричная ул.
Детская ул.
Детская ул.
Резиденция командующего войсками
Невельская ул.
4-Й МКР.
Курильская ул.
Комсомольская ул.
Хабаровская ул.
Воскресенский собор