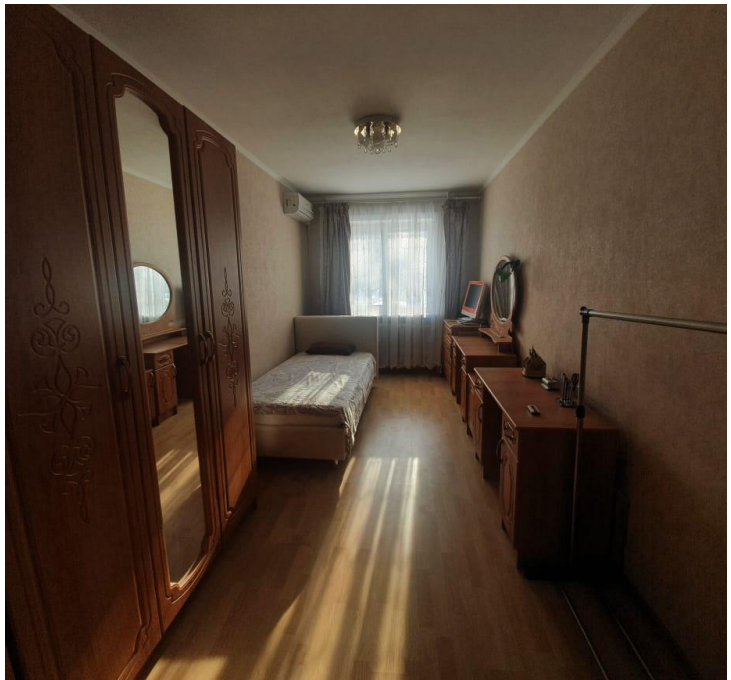

Аренда

2-к.квартира, 43 м², 1/5 эт.

Южно-Сахалинск,

г Южно-Сахалинск, ул Сахалинская, д 19

руб. **45 000**

Сдается двухкомнатная квартира на длительный срок. В обычном состоянии. Теплая и уютная. Центр города. Удобная транспортная развязка. Меблирована. Есть все необходимое для комфортного проживания. Ежемесячная оплата 45 000 т.р. + коммунальные услуги. Звоните!

Количество комнат: **2**
Этаж: **1**
Тип санузла: **Совмещенный**

Общая площадь: **43 м²**
Этажей в доме: **5**

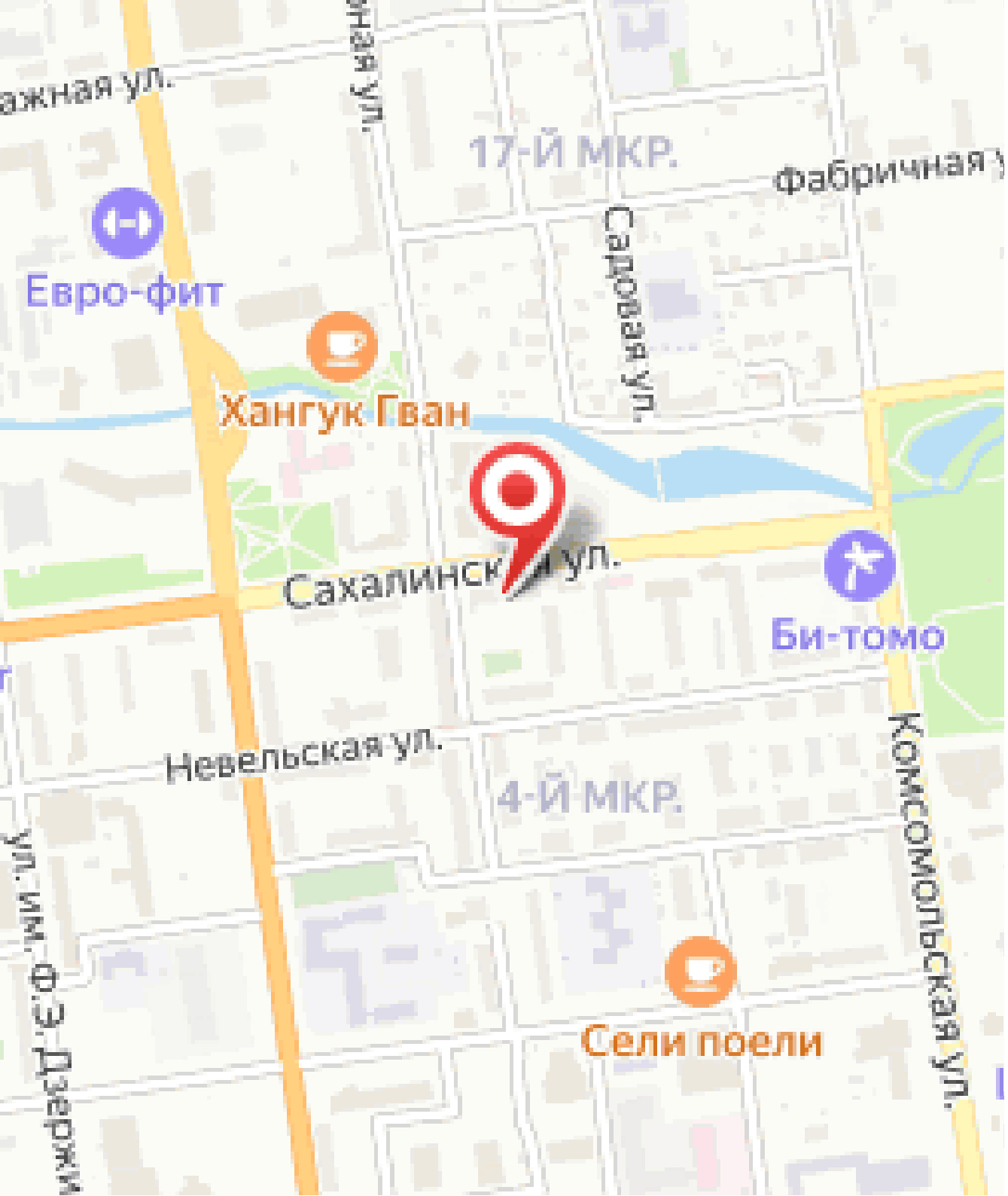
ажная ул.
17-Й МКР.
Фабричная
Евро-фит
Садовая ул.
Хангук Гван
Сахалинск ул.
Би-томо
Невельская ул.
4-Й МКР.
Комсомольская ул.
ул. им. Ф.Э. Дзержи
Сели поели