Аренда

2-к.квартира, 60 м², 3/5 эт.

Южно-Сахалинск,

г Южно-Сахалинск, ул Емельянова А.О., д 15

руб. **55 000**

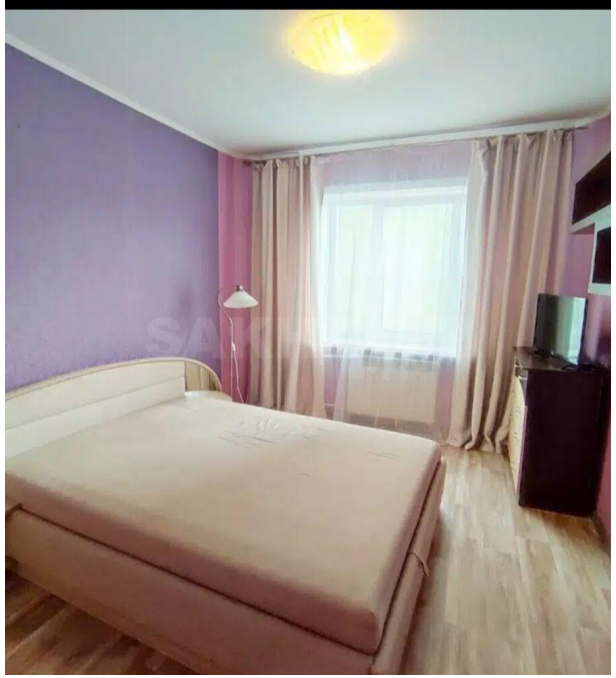

Сдам 2-х комнатную квартиру. На короткий срок два месяца. В квартире имеется все для комфортного проживания. Отличный район, на против дома детская и спортивная площадка, так же в шаговой доступности есть всё необходимое.

Количество комнат: **2**
Этаж: **3**
Тип санузла: **Раздельный**
Состояние объекта: **хорошее**

Общая площадь: **60 м²**
Этажей в доме: **5**
Ремонт: **косметический**
Наличие мебели: **да**

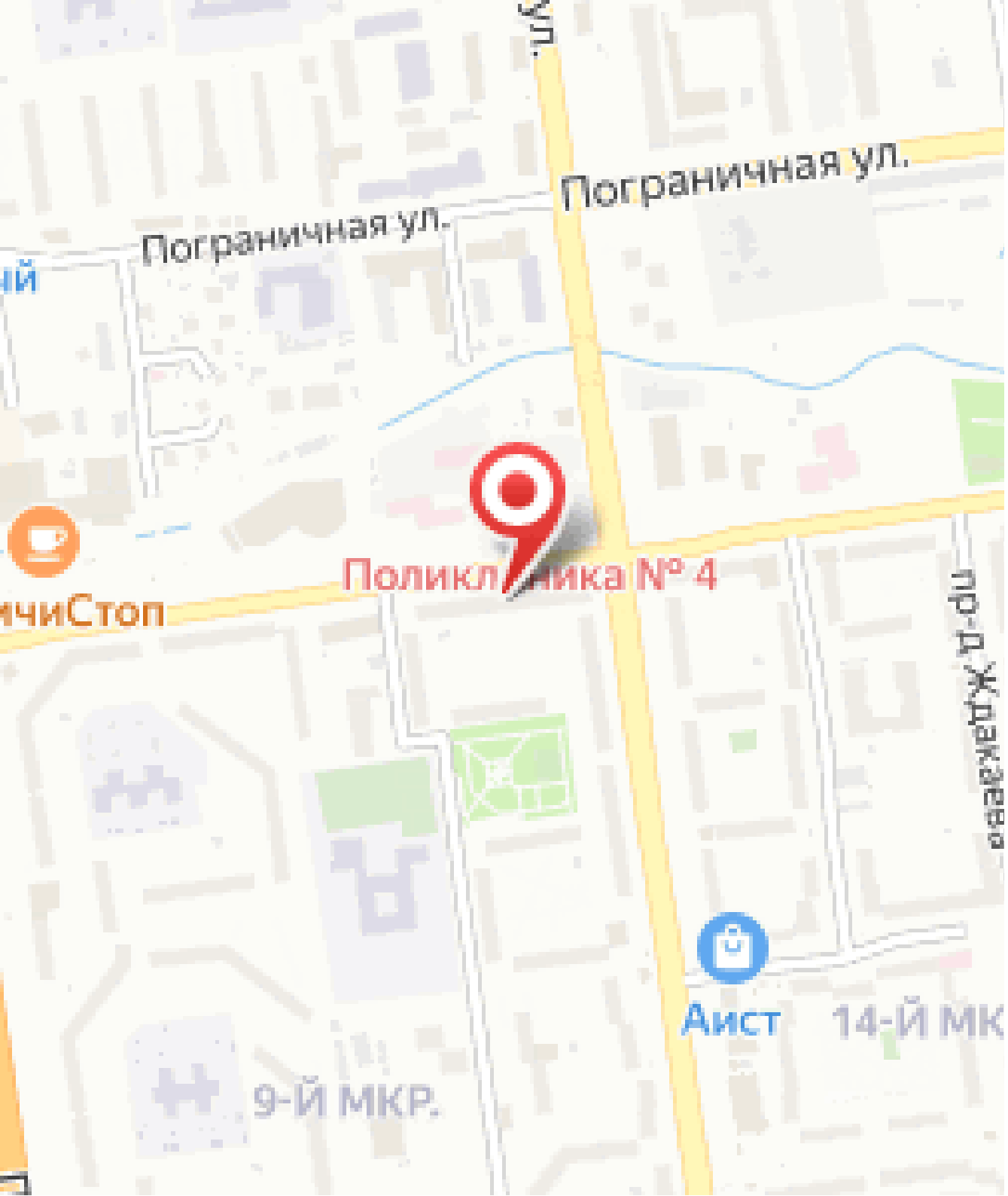
Пограничная ул.
Пограничная ул.
Поликлиника № 4
ичиСтоп
Аист
14-Й МК
9-Й МКР.