Аренда

2-к.квартира, 47 м², 5/12 эт.

Южно-Сахалинск,

г Южно-Сахалинск, ул Больничная, д 2

руб. **50 000**

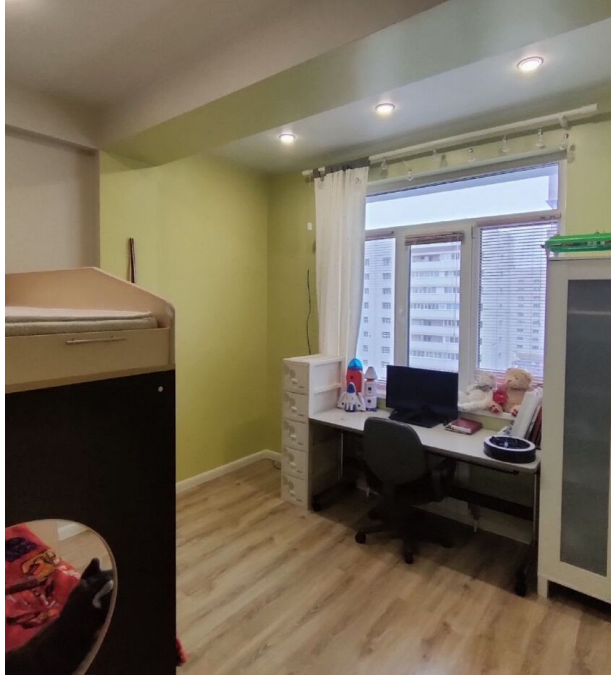

Сдам 2-х комнатную квартиру, с 1 октября! На длительный срок. Квартира мебилированная, теплая и уютная. В квартире, есть всё необходимое для комфортного проживания. Отличный район. Оплата 50 000 + к.у. Звоните!

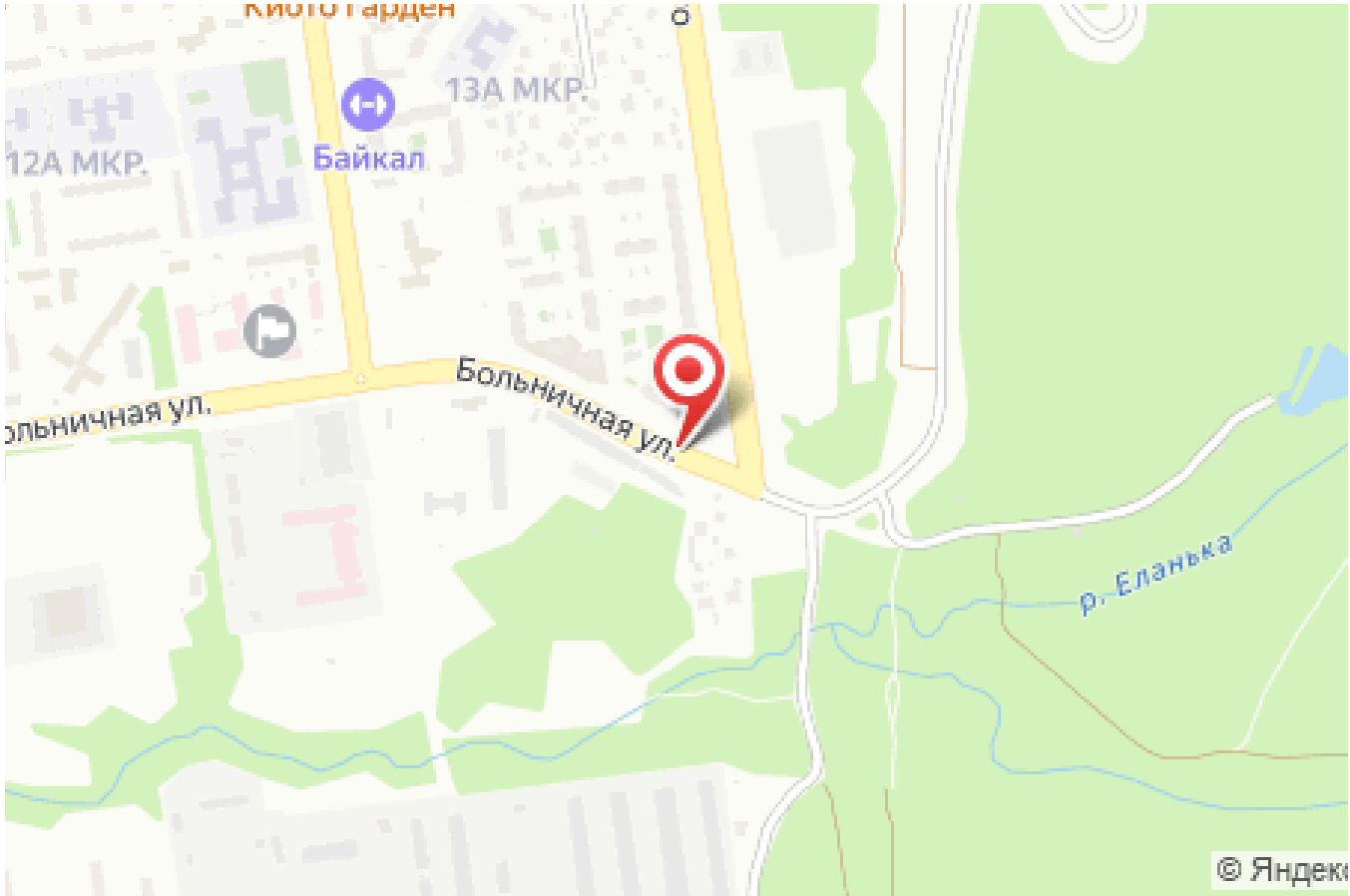

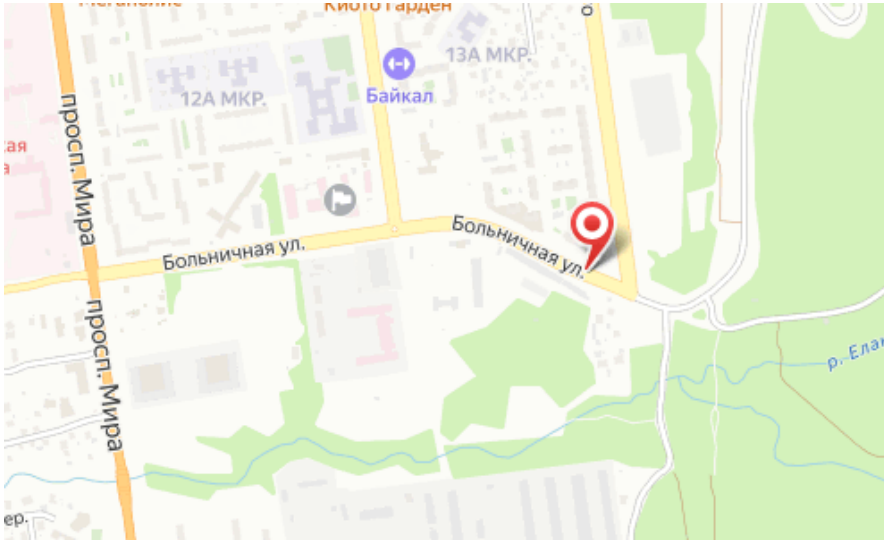

Количество комнат: **2**
Этаж: **5**
Тип санузла: **Совмещенный**
Состояние объекта: **хорошее**

Общая площадь: **47 м²**
Этажей в доме: **12**
Ремонт: **косметический**
Наличие мебели: **да**