Аренда

4-к.квартира, 120 м², 9/9 эт.

Южно-Сахалинск, 11

г Южно-Сахалинск, пр-кт Мира, д 286

руб. **65 000**

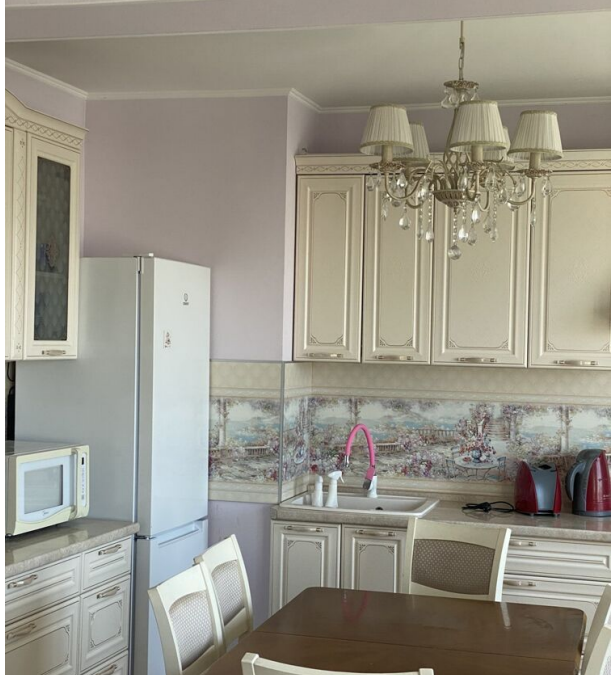

Сдается просторная , очень светлая и теплая 4х комнатная квартира на длительный срок после ремонта.
В центре города.
3 полноценные раздельные комнаты спальни + большая кухня/гостиная, большая лоджия + большая гардеробная
Оплата ком платежей (свет, мусор, вода, отопление) + Интернет и ТВ оплачивает арендатор
Официальный договор заключается обязательно

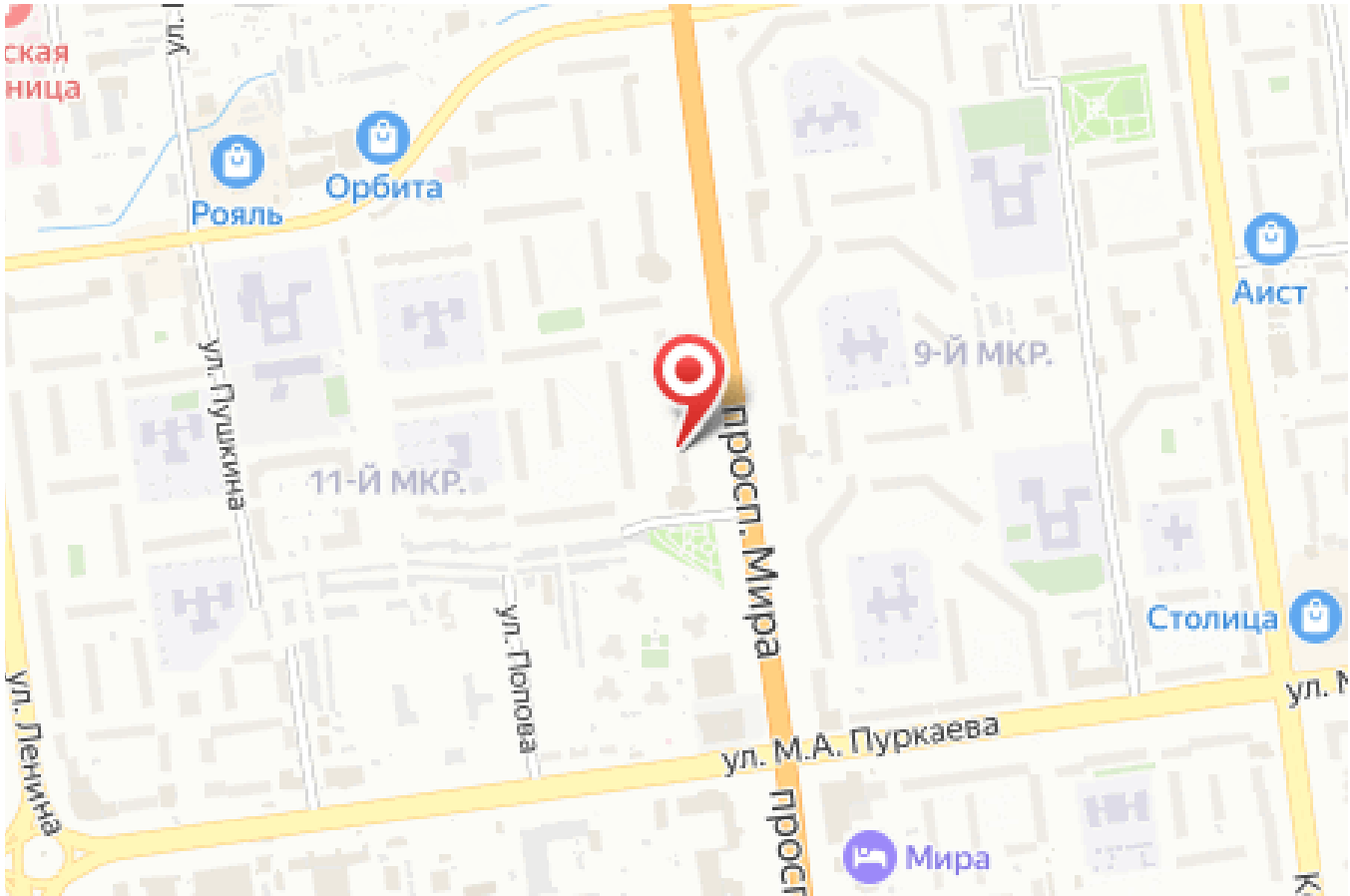

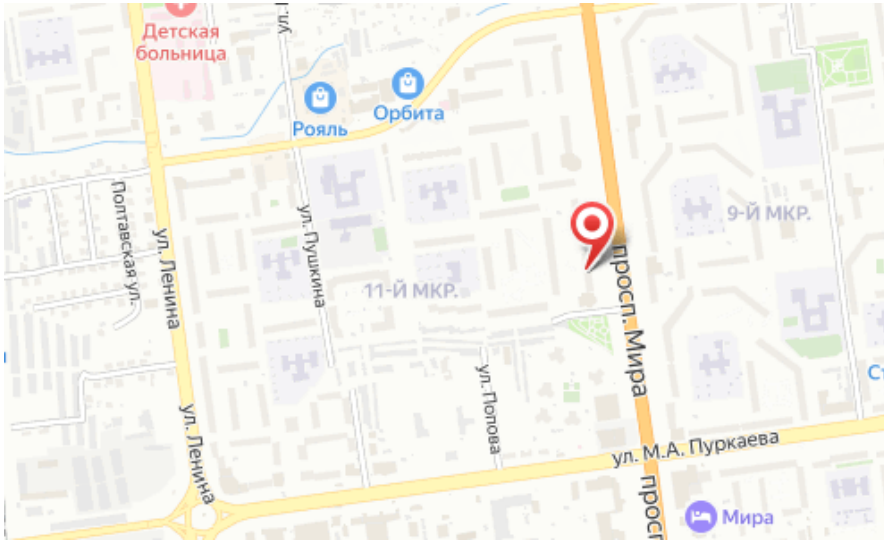

Количество комнат: **4**
Этаж: **9**
Тип санузла: **Раздельный**
Состояние объекта: **отличное**

Общая площадь: **120 м²**
Этажей в доме: **9**
Ремонт: **косметический**
Наличие мебели: **да**