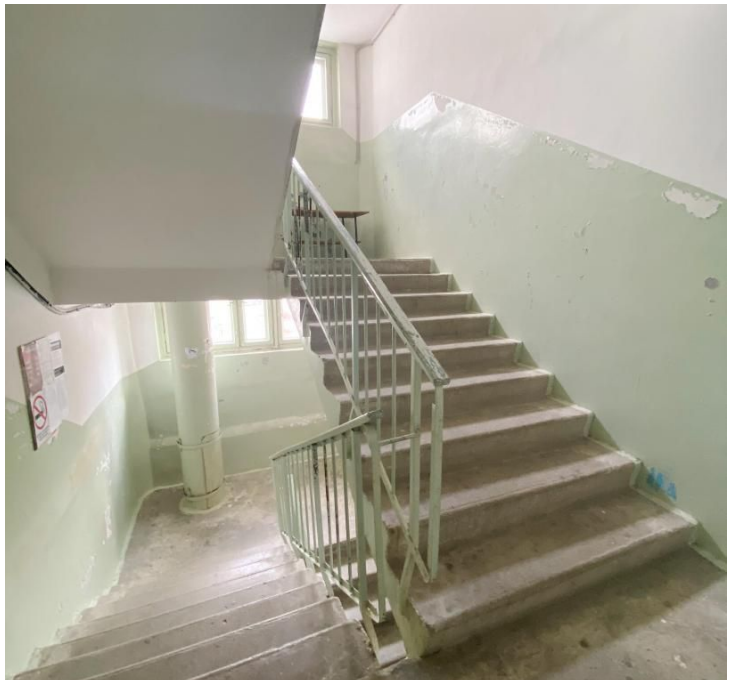

Продажа

1-к.квартира, 38 м², 2/5 эт.

Южно-Сахалинск,

г Южно-Сахалинск, ул Алексея Максимовича Горького, д 62Б

руб. **6 200 000**

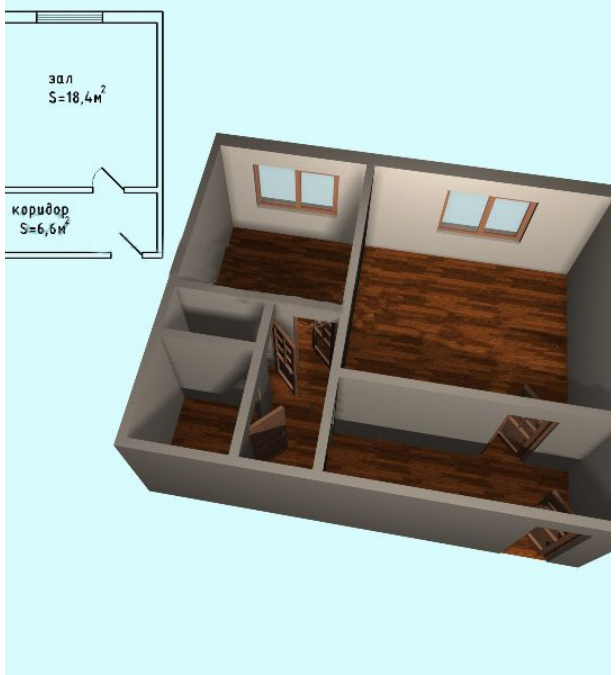

Продается 1к.кв 97 серии в 14 мк. Горячее водоснабжение круглый год .В шаговой доступности школы, детские сады и площадки, магазины, торговые центры и т.д. Квартира распланирована в двухкомнатную, две раздельные спальни, с/у раздельный, окна ПВХ. При продаже мебель и бытовая техника остаются по договоренности. подходят различные формы расчета в т.ч. ипотека.

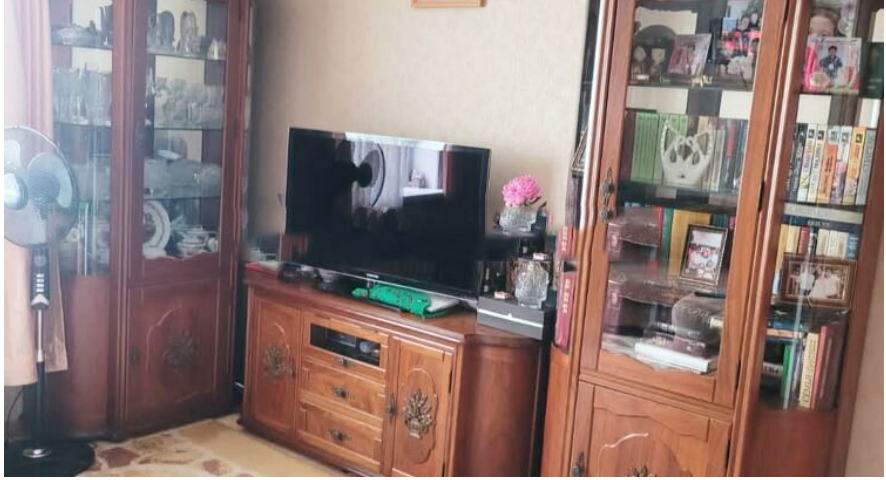

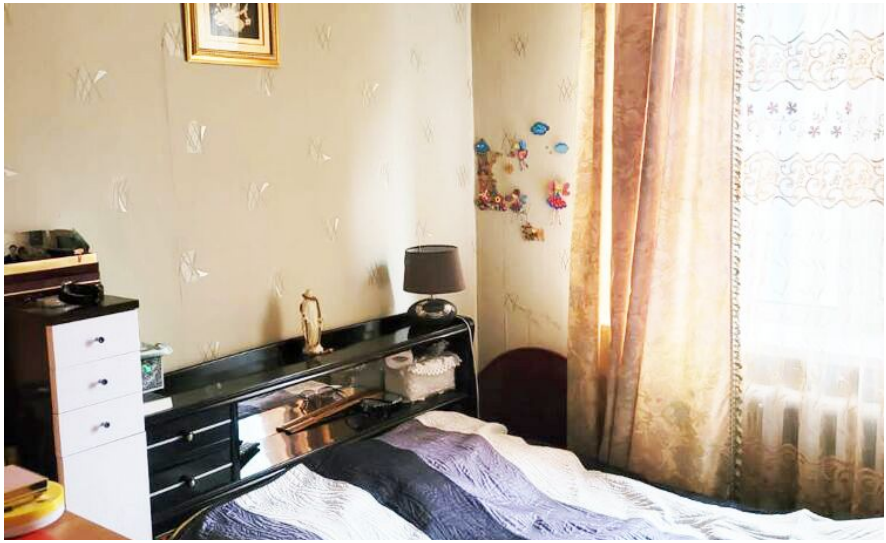

Количество комнат: **1**
Жилая площадь: **25 м²**
Этаж: **2**
Тип санузла: **Раздельный**
Наличие интернета: **да**
Вид из окон: **во двор**
Планировка: **97 серия**

Общая площадь: **38 м²**
Площадь кухни: **9 м²**
Этажей в доме: **5**
Тип балкона: **нет**
Наличие мебели: **да**
Тип дома: **панельный**

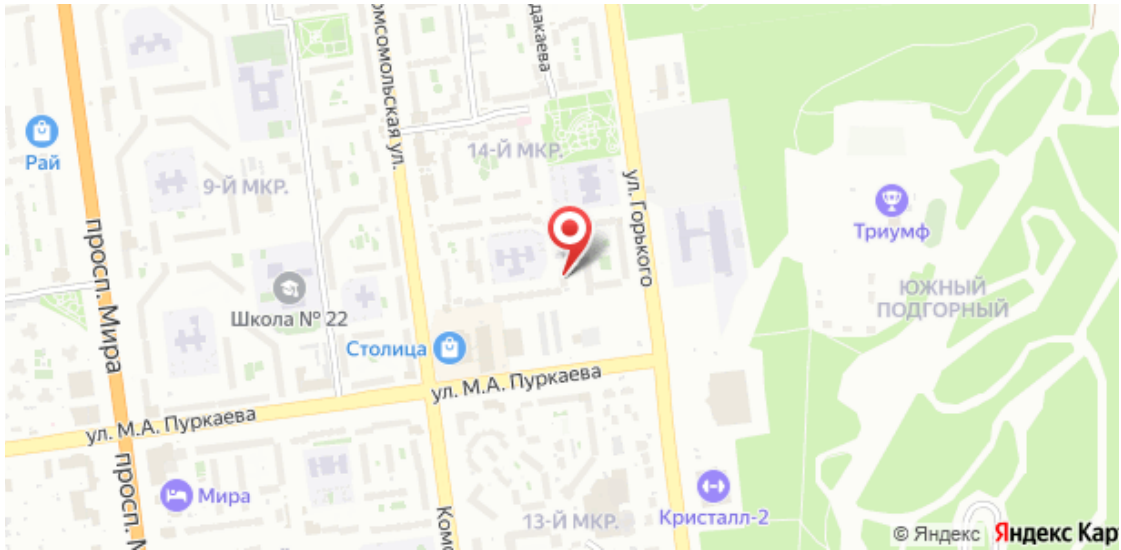
Рай
9-й мкр.
14-й мкр.
просп. Мира
ул. Горького
Триумф
Южный подгорный
Школа № 22
Столица
ул. М.А. Пуркаева
ул. М.А. Пуркаева
Мира
13-й мкр.
Кристалл-2
© Яндекс