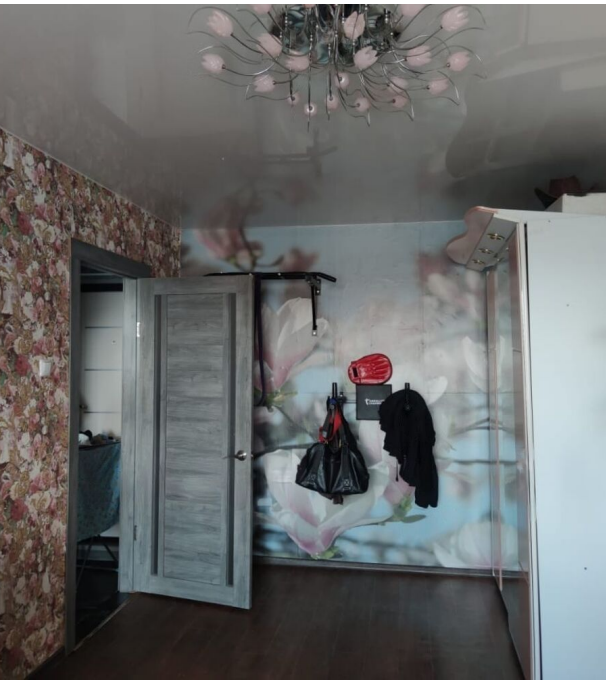

Продажа

2-к.квартира, 45.3 м², 2/5 эт.

Южно-Сахалинск, 20

г Южно-Сахалинск, ул Украинская, д 45

руб. **5 900 000**

Продаётся 2х.к. квартира 138 серии в хорошем состоянии. В квартире сделан хороший, косметический ремонт. Установлены натяжные потолки. Комнаты раздельные. Окна и балкон ПВХ, ориентированы на западную сторону. Квартира тёплая и светлая. Санузел совмещён. Горячая вода в отопительный сезон. В шаговой доступности есть всё необходимое для комфортного проживания. 1 собственник. Долгов и обременений по квартире нет. Звоните!

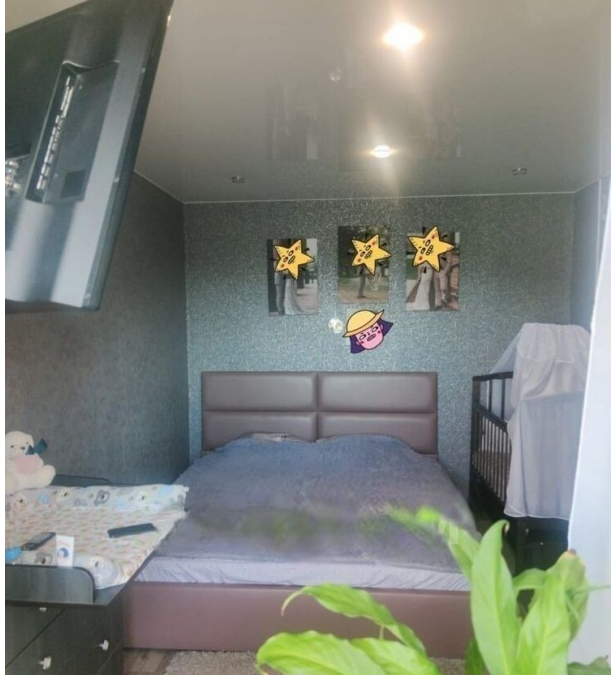

Количество комнат: **2**
Общая площадь: **45.3 м²**
Этажей в доме: **5**
Тип балкона: **балкон**
Состояние объекта: **хорошее**
Наличие интернета: **да**
Мусоропровод: **нет**
Высота потолков в метрах: **2.7 м.**
Планировка: **138 серия**

Год постройки дома: **1984 г.**
Этаж: **2**
Тип санузла: **Совмещенный**
Ремонт: **косметический**
Наличие телефона: **нет**
Наличие мебели: **да**
Вид из окон: **на улицу**
Тип дома: **панельный**

СТОЛИЧНЫЙ

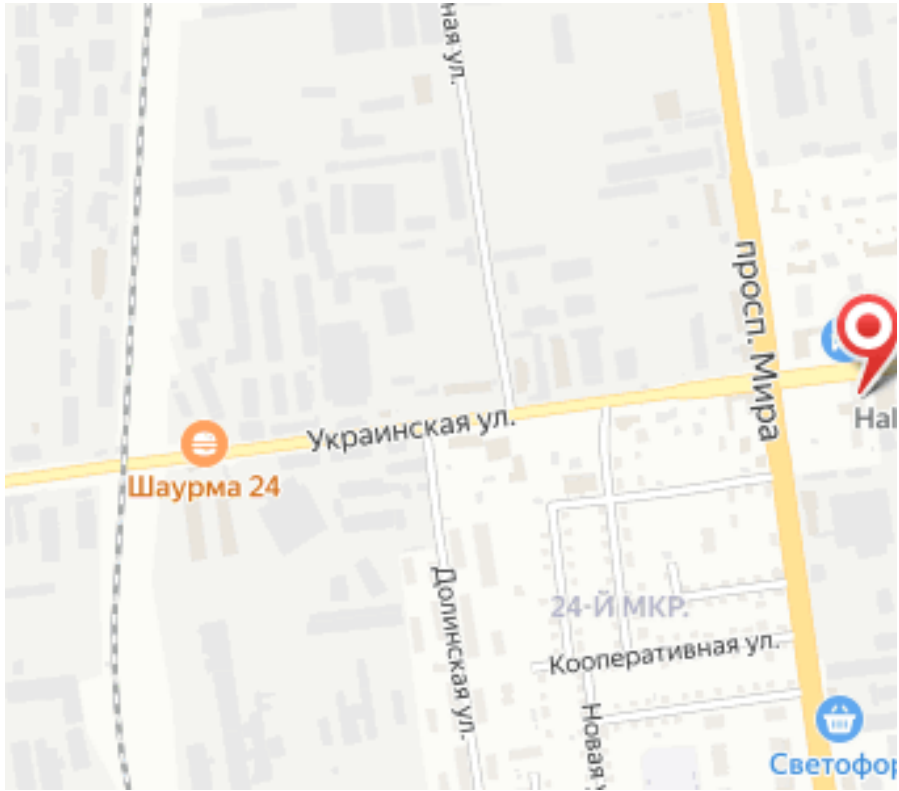
Украинская ул.
Шаурма 24
просп. Мира
Долинская ул.
24-Й МКР.
Кооперативная ул.
Новая ул.