Продажа

2-к.квартира, 40 м², 1/5 эт.

Южно-Сахалинск, 1

г Южно-Сахалинск, ул Курильская, д 52

руб. **5 400 000**

Продаётся 2-х комнатная квартира в центре города, под ремонт. В непосредственной близости от школы №5. В квартире все комнаты раздельные. В санузле проведена замена труб водоснабжения, пол и стены в кафеле.

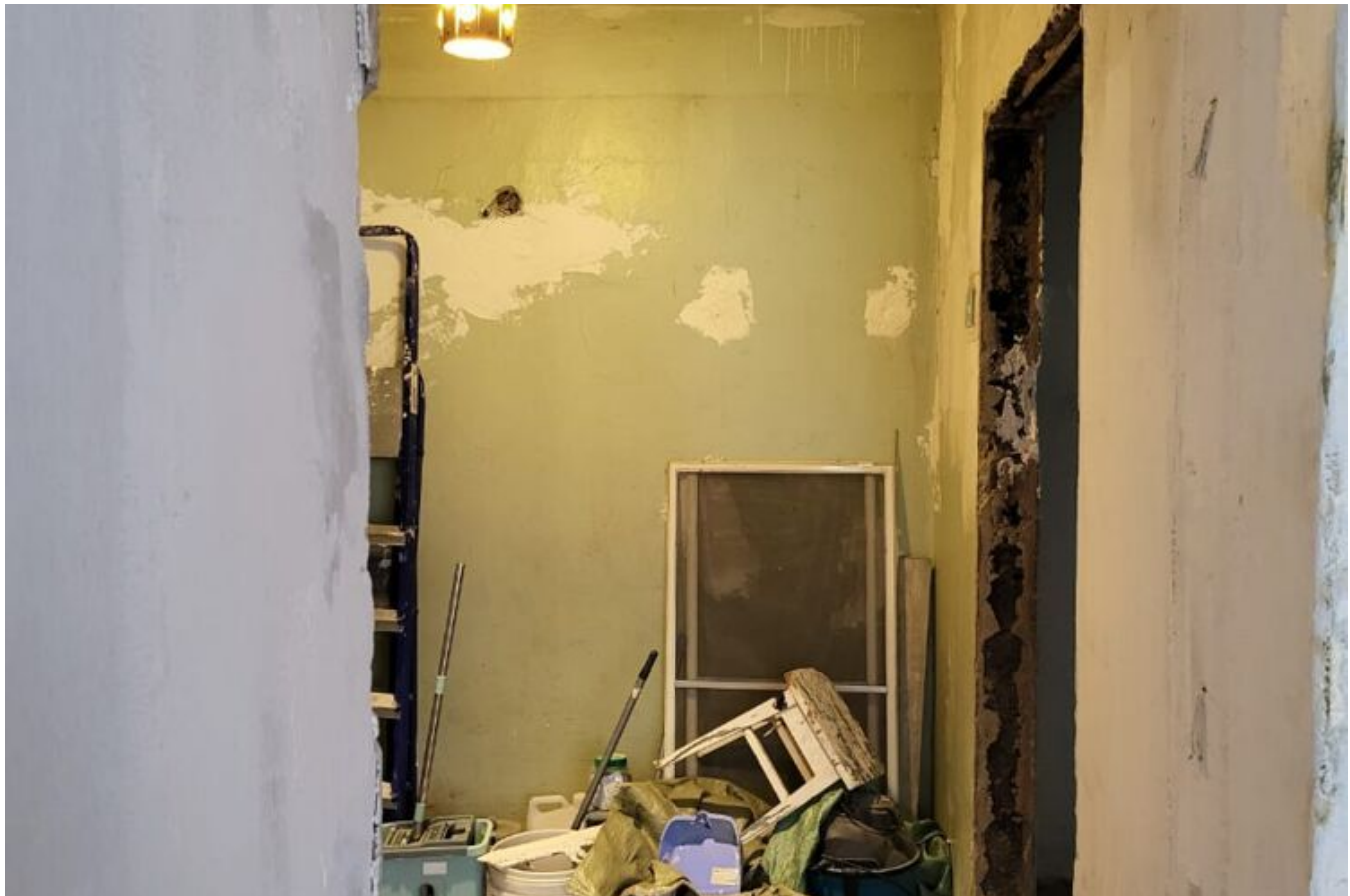

Количество комнат: **2**
Этаж: **1**
Тип санузла: **Совмещенный**
Наличие мебели: **нет**

Общая площадь: **40 м²**
Этажей в доме: **5**
Ремонт: **требует ремонта**

DOMIK65.RU

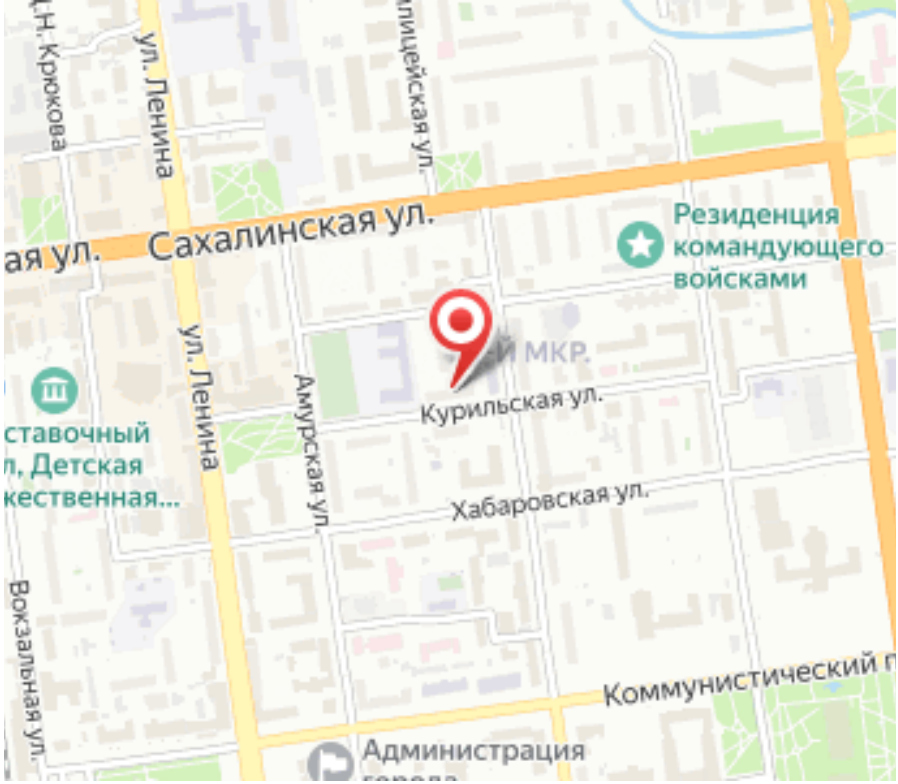
ул. Ленина
Сахалинская ул.
Резиденция командующего войсками
Курильская ул.
Амурская ул.
Хабаровская ул.
Коммунистический
Администрация