Продажа

1-к.квартира, 31.9 м², 6/9 эт.

Южно-Сахалинск, 24

г Южно-Сахалинск, ул Крайняя, д 33А

руб. **5 800 000**

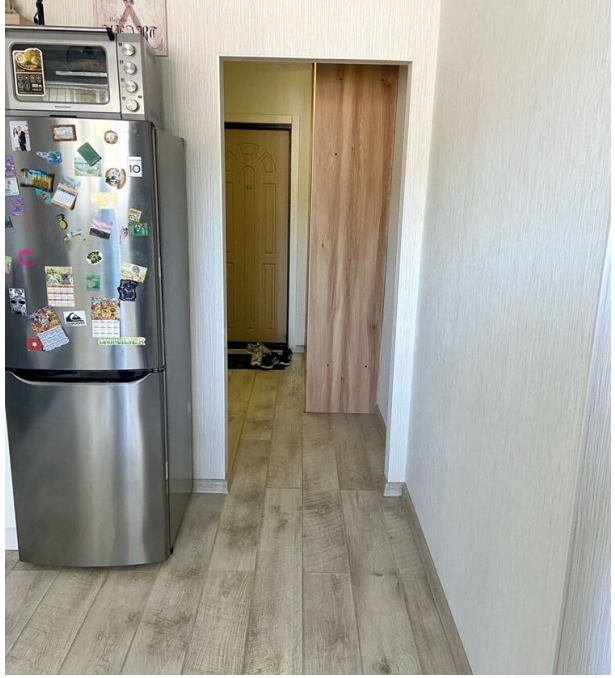

Продаётся 1к квартира 32 кв.м. в 24 мкр. Квартира со свежим качественным ремонтом. Стены все выровнены, электрика поменяна. Радиаторы, стояки, краны заменены. На полу ламинат. Санузел в кафеле. Лоджия качественна утеплена. При продаже остаётся вся техника, мебель. В квартире никто не прописан. 1 собственник более 5 лет. Долгов нет. Звоните.

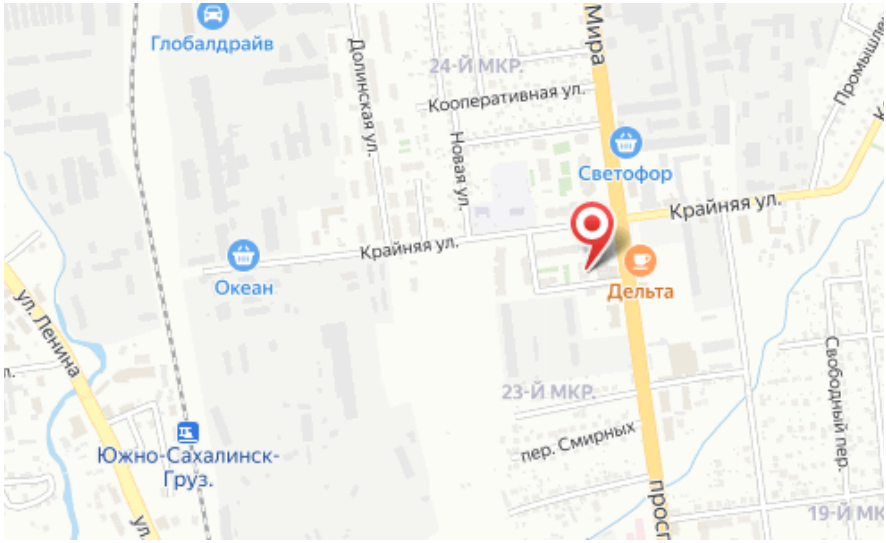

Количество комнат: **1**
Общая площадь: **31.9 м²**
Этажей в доме: **9**
Тип балкона: **балкон**
Состояние объекта: **хорошее**
Наличие интернета: **да**
Мусоропровод: **нет**
Высота потолков в метрах: **2.7 м.**
Планировка: **новостройка**

Год постройки дома: **2018 г.**
Этаж: **6**
Тип санузла: **Совмещенный**
Ремонт: **косметический**
Наличие телефона: **нет**
Наличие мебели: **да**
Вид из окон: **во двор**
Тип дома: **монолит**