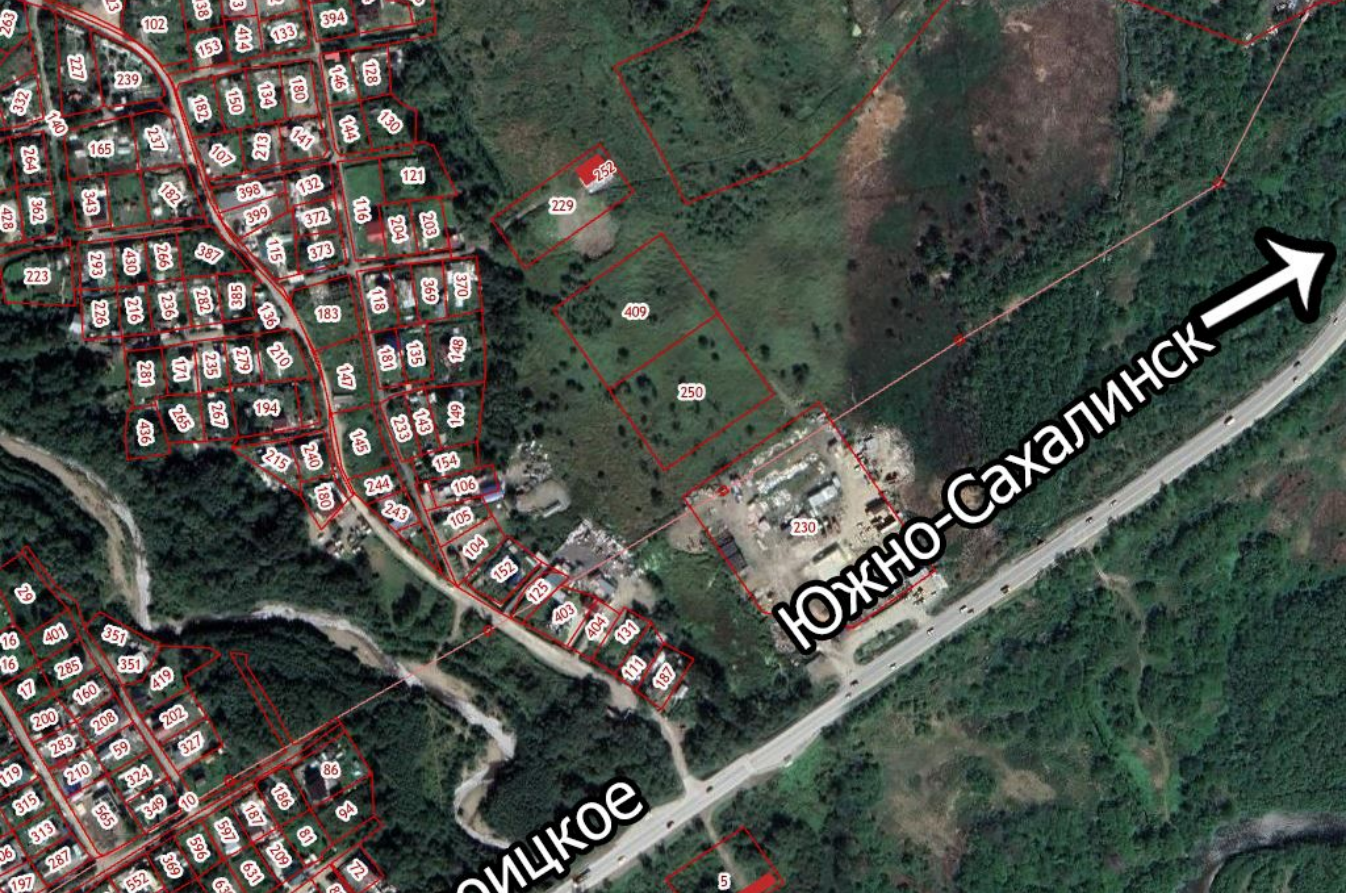

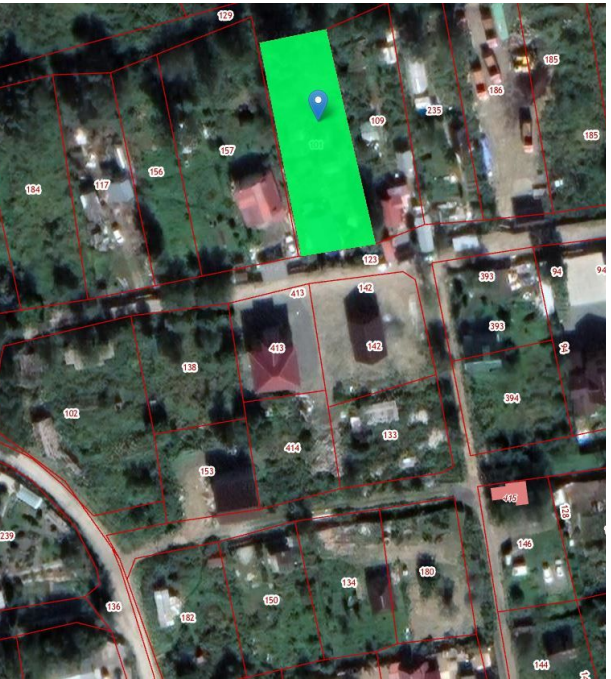

Продажа

40 м² на участке 995 сот.

Южно-Сахалинск,

г Южно-Сахалинск, тер. СНТ Аграрник

руб. **3 200 000**

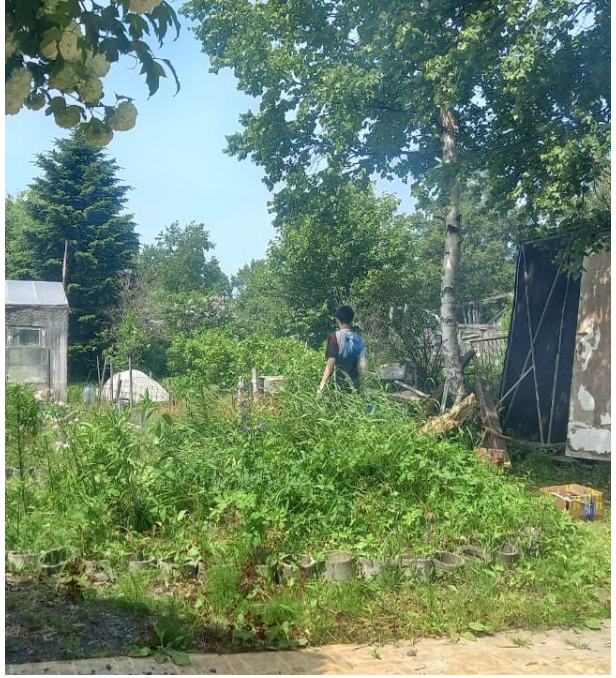

Возможно приобретение по ДВ ипотеке.В ближайшем будущем подведение ГАЗа- в данном районе уже есть подключенные. Продается дача в спокойном районе города. 10 соток в собственности + несколько в пользовании.. В шаговой доступности магазины, автобусные остановки. Соседи проживают круглый год, дороги чистятся зимой своевременно. На участке летний дом, много насаждений, скважина и электричество присутствуют. подходят различные формы расчета.

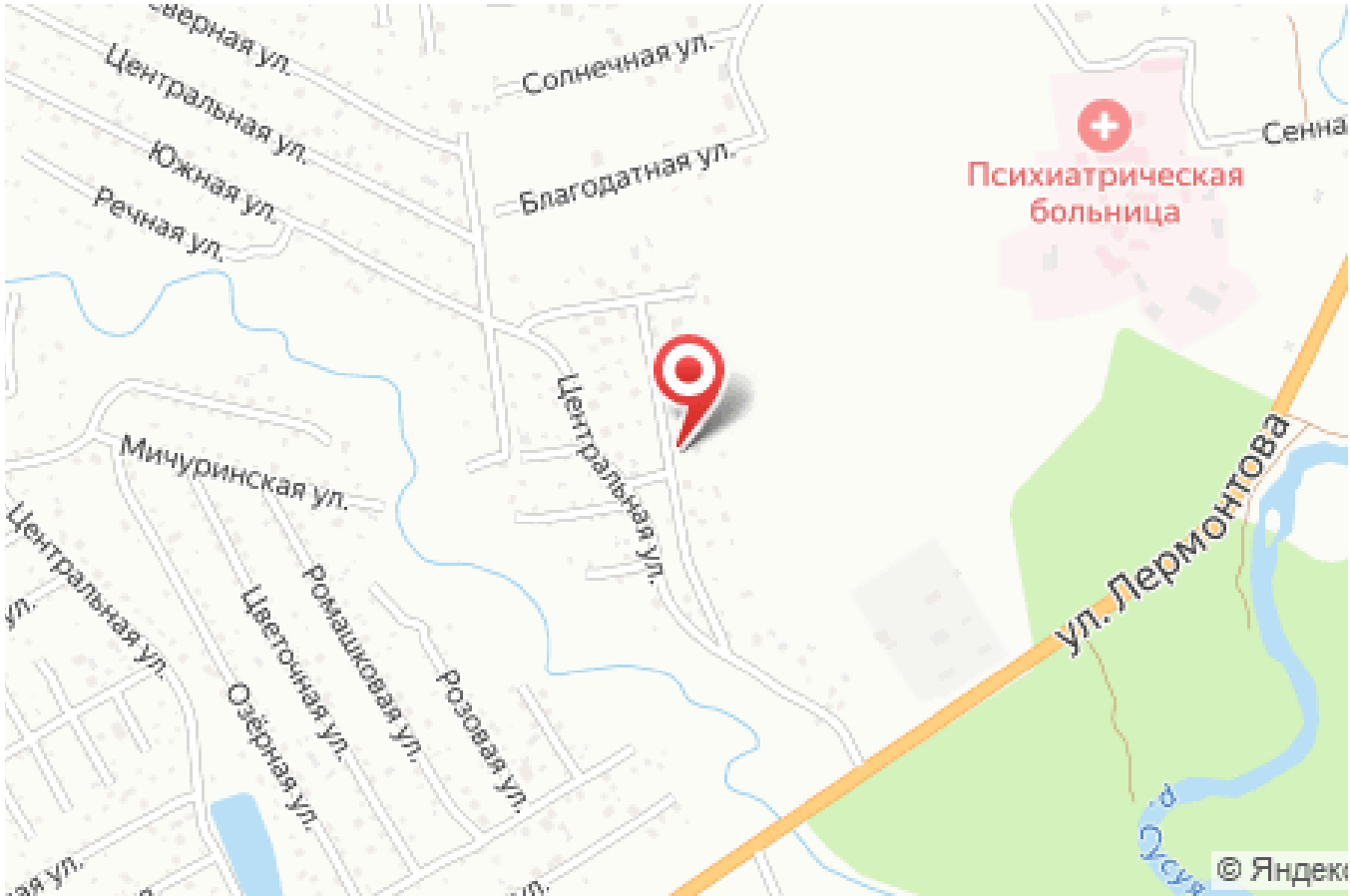

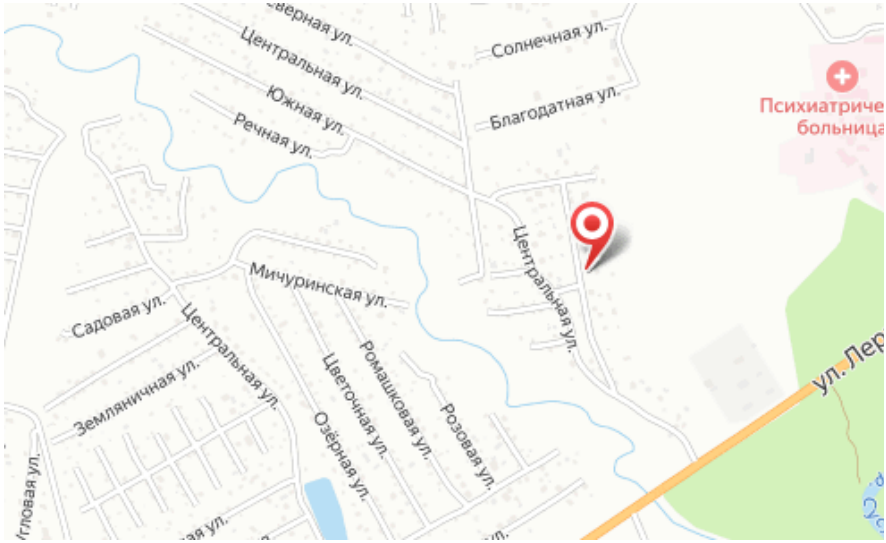

Тип объекта: **дача**
Общая площадь: **40 м²**
Этажей: **1**

Тип дома: **деревянный**
Площадь участка: **995 сот.**