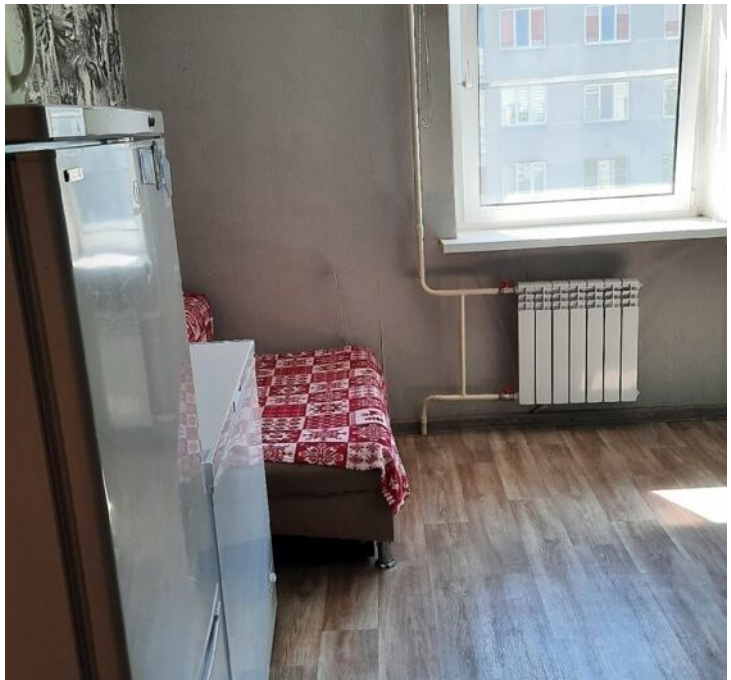

Продажа

1-к.квартира, 39 м², 2/3 эт.

Южно-Сахалинск,

г Южно-Сахалинск, ул 30 лет Победы, д 5А

руб. **5 300 000**

Продаётся 1к квартира в п/р Ново-Александровск. Квартира с хорошим косметическим ремонтом. Все поверхности выровнены. Заменена электрика и сантехника. Окна и балкон ПВХ, ориентированы на запад. Санузел совмещён, выложен кафельной плиткой. При продаже мебель и бытовая техника остаётся по договорённости. В шаговой доступности: детские сады, школа, ДК Радуга, центральная поликлиника, отделение Сбербанк, магазины местных производителей, супермаркет, автобусные остановки. Один взрослый собственник. Долгов по квартире нет. Наша компания оказывает все виды услуг в сфере недвижимости. Полное юридическое сопровождение. Звоните или приходите к нам в офис по адресу ул. Чехова д. 72.

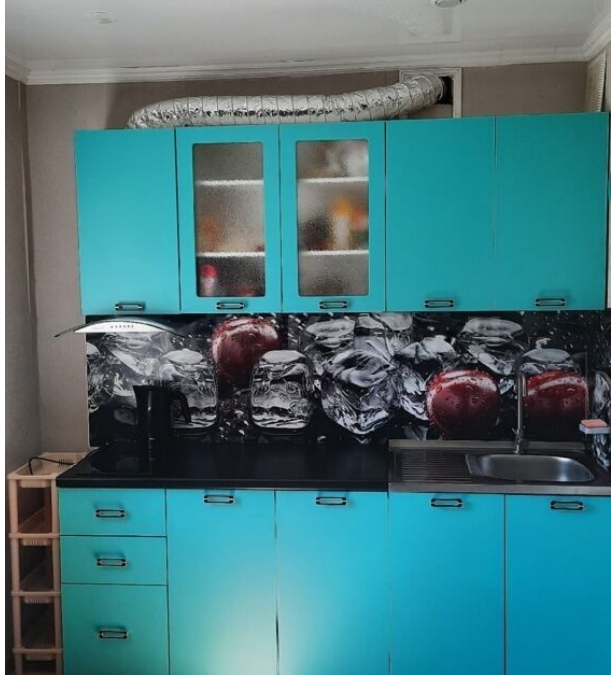

Количество комнат: **1**
Общая площадь: **39 м²**
Этажей в доме: **3**
Тип балкона: **балкон**
Состояние объекта: **хорошее**
Наличие интернета: **да**
Мусоропровод: **нет**
Высота потолков в метрах: **2.6 м.**
Планировка: **102 серия**

Год постройки дома: **1983 г.**
Этаж: **2**
Тип санузла: **Совмещенный**
Ремонт: **косметический**
Наличие телефона: **нет**
Наличие мебели: **да**
Вид из окон: **во двор**
Тип дома: **блочный**

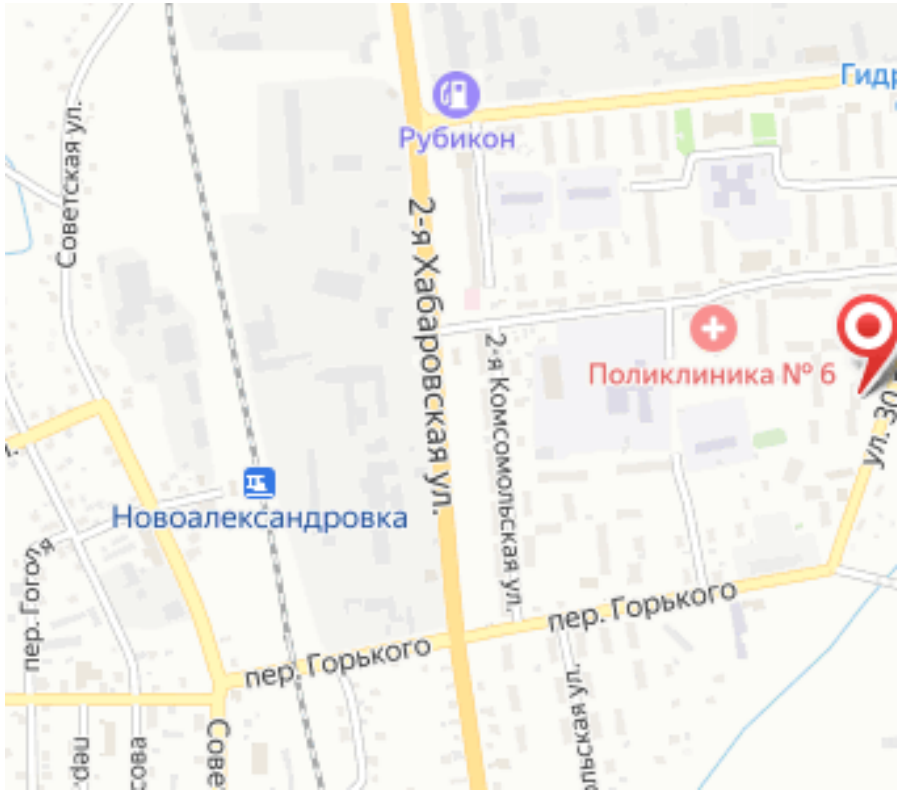
Рубикон
Советская ул.
2-я Хабаровская ул.
2-я Комсомольская ул.
Поликлиника № 6
Новоалександровка
пер. Горького
пер. Горького