Продажа

1-к.квартира, 30.5 м², 2/5 эт.

Южно-Сахалинск, 18

г Южно-Сахалинск, ул Горная, д 11

руб. **6 300 000**

Продаётся 1-к. квартира в 18 мкр. район городского парка. Квартира с хорошим косметическим ремонтом. Полностью укомплектована мебелью и бытовой техникой. В квартире имеется отдельная гардеробная. Окна и балкон ПВХ, ориентированы на южную сторону. Санузел совмещён. Выложен кафельной плиткой. Горячая вода круглый год. Придомовая территория облагорожена. В шаговой доступности есть всё необходимое для комфортного проживания. Прописка относится к гимназии № 3. Собственник один. Долгов и обременений нет. Звоните.

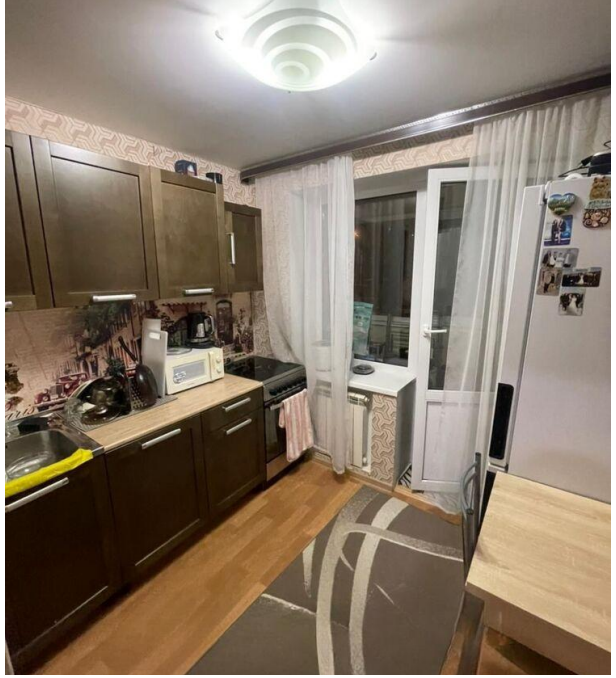

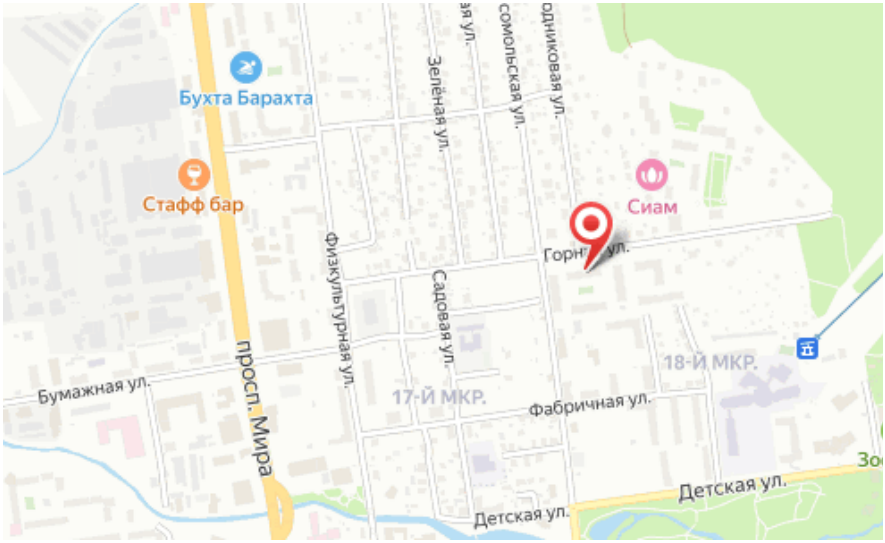

Количество комнат: **1**
Общая площадь: **30.5 м²**
Площадь кухни: **6 м²**
Этажей в доме: **5**
Тип балкона: **балкон**
Состояние объекта: **хорошее**
Наличие интернета: **да**
Мусоропровод: **нет**
Высота потолков в метрах: **2.6 м.**
Планировка: **102 серия**

Год постройки дома: **1981 г.**
Жилая площадь: **18 м²**
Этаж: **2**
Тип санузла: **Совмещенный**
Ремонт: **косметический**
Наличие телефона: **нет**
Наличие мебели: **да**
Вид из окон: **во двор**
Тип дома: **блочный**