Продажа

3-к.квартира, 66.2 м², 1/5 эт.

Корсаков,

Сахалинская обл, г Корсаков, Мирный пер, д 8

руб. **7 000 000**

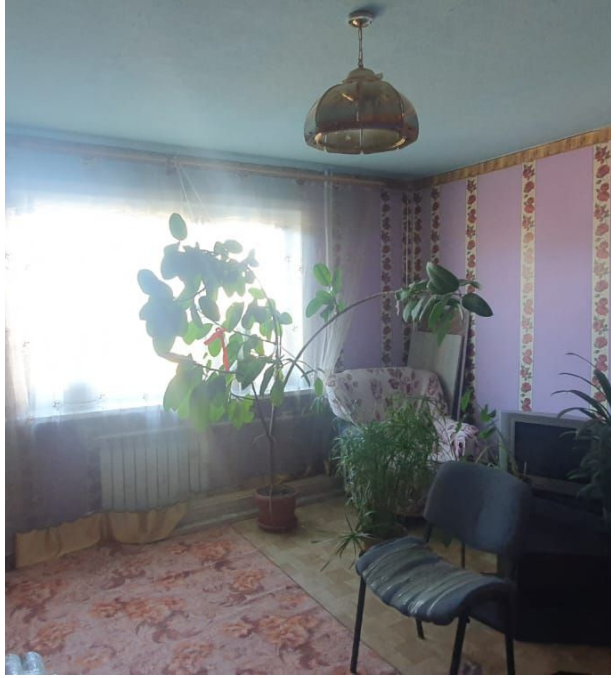

Компания "ФЛЭТ" предлагает к продаже 3-х комнатную квартиру, на первом этаже, в доме 97 серии. В квартире идет ремонт, при продаже в квартире остаётся вся бытовая техника и мебель. Комнаты все раздельные. Чистый подъезд, хорошие соседи, детская и спортивная площадка, удобная парковка. Развитая инфраструктура: остановки, супермаркет, микро-рынок, аптека, школа, садик и т.д.

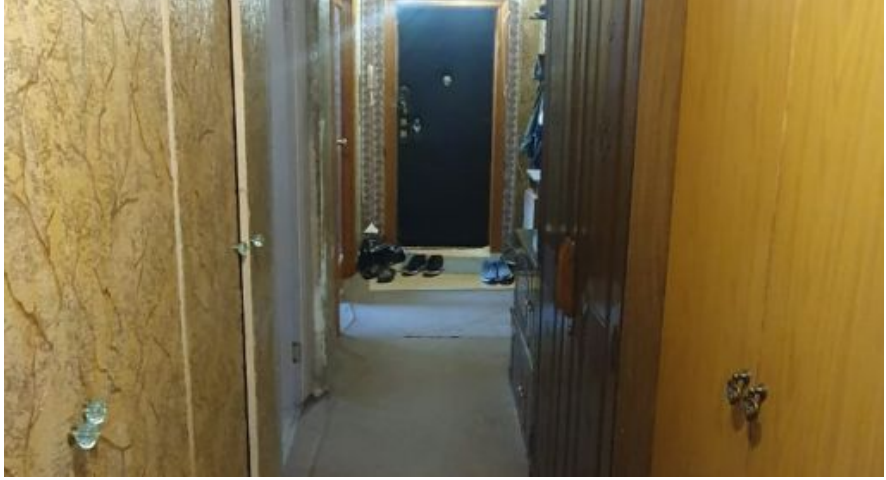

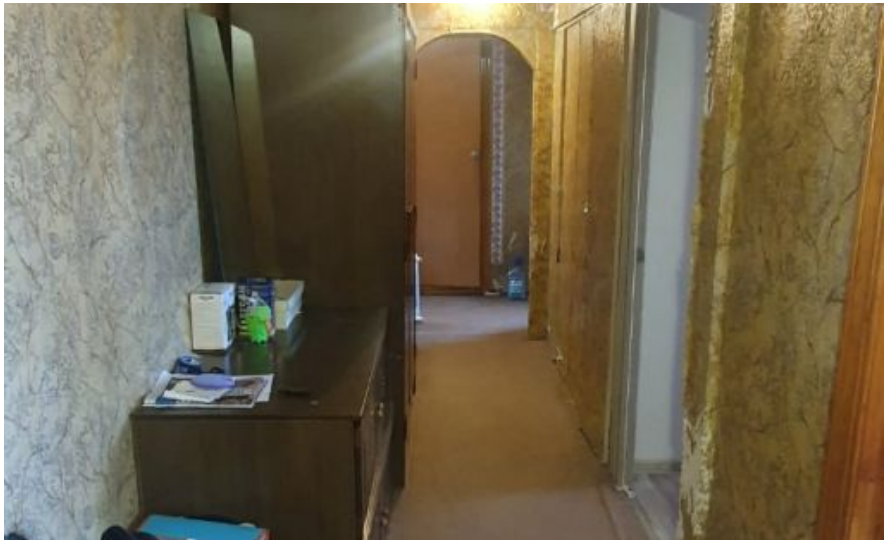

Количество комнат: **3**
Этаж: **1**
Тип санузла: **Раздельный**
Состояние объекта: **нормальное**

Общая площадь: **66.2 м²**
Этажей в доме: **5**
Ремонт: **частичный ремонт**

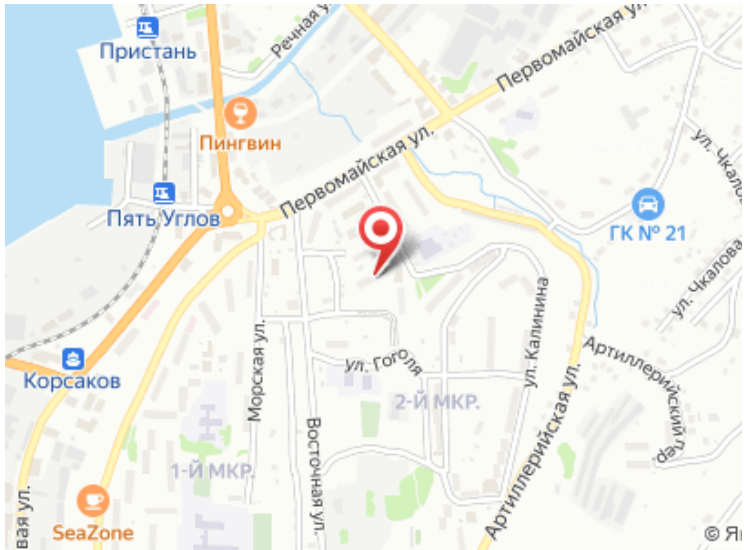
Пристань
Пингвин
Пять Углов
Первомайская ул.
ГК № 21
Корсаков
Морская ул.
ул. Гоголя
2-й МКР.
1-й МКР.
Восточная ул.
ул. Калинина
Артиллерийская ул.
SeaZone