Продажа

1-к.квартира, 33.1 м², 2/5 эт.

Южно-Сахалинск,

г Южно-Сахалинск, пр-кт Мира, д 288

руб. **6 700 000**

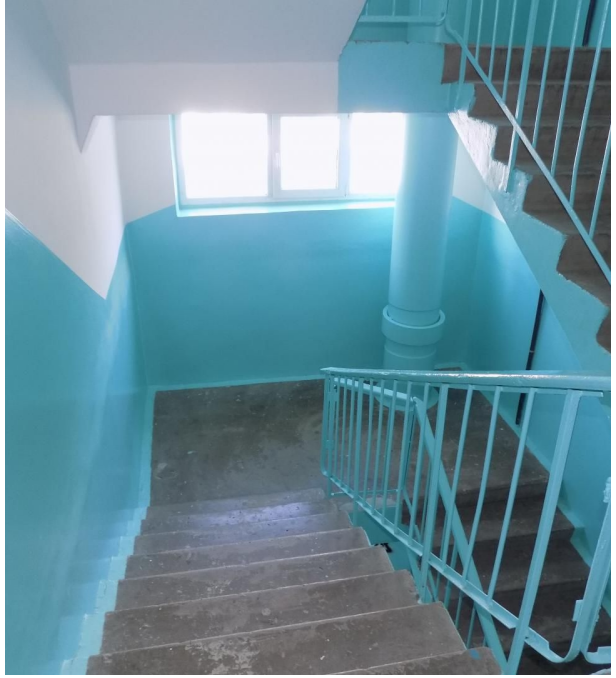

Продается 1к.кв в спальном районе города. Горячее водоснабжение круглый год. В шаговой доступности школы, гимназия им. Пушкина А.С., детские сады и площадки, магазины, торговые центры т.д. Квартира расположена в центре дома, не угловая, окна и балкон ПВХ (ориентированы на юг) просторная кухня, с/у совмещен, удобная кладовая. Возможно приобретение по ипотеке. По всем вопросам обращаться по телефону.

Количество комнат: **1**
Жилая площадь: **18 м²**
Этаж: **2**
Тип санузла: **Совмещенный**
Ремонт: **косметический**
Наличие телефона: **да**
Наличие мебели: **да**
Тип дома: **панельный**

Общая площадь: **33.1 м²**
Площадь кухни: **9 м²**
Этажей в доме: **5**
Тип балкона: **балкон**
Состояние объекта: **нормальное**
Наличие интернета: **да**
Вид из окон: **во двор**
Планировка: **138 серия**

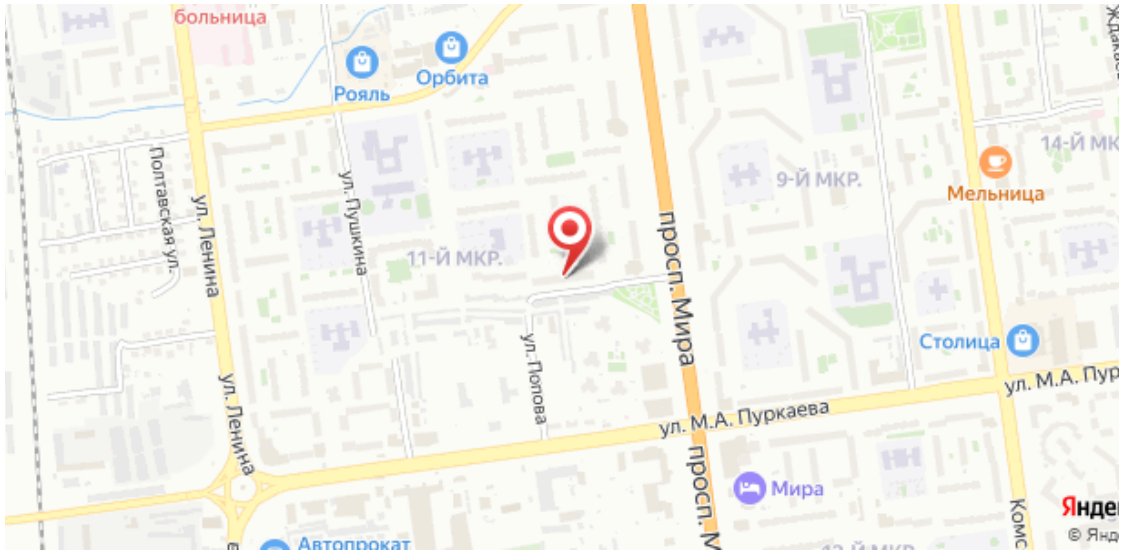
больница
Рояль
Орбита
Полтавская ул.
ул. Ленина
ул. Пушкина
11-Й МКР.
ул. Попова
просп. Мира
9-Й МКР.
Мельница
Столица
ул. М.А. Пуркаева
Мира
Автопрокат