Аренда

4-к.квартира, 80 м², 2/9 эт.

Южно-Сахалинск, 14

г Южно-Сахалинск, ул Комсомольская, д 247

руб. **70 000**

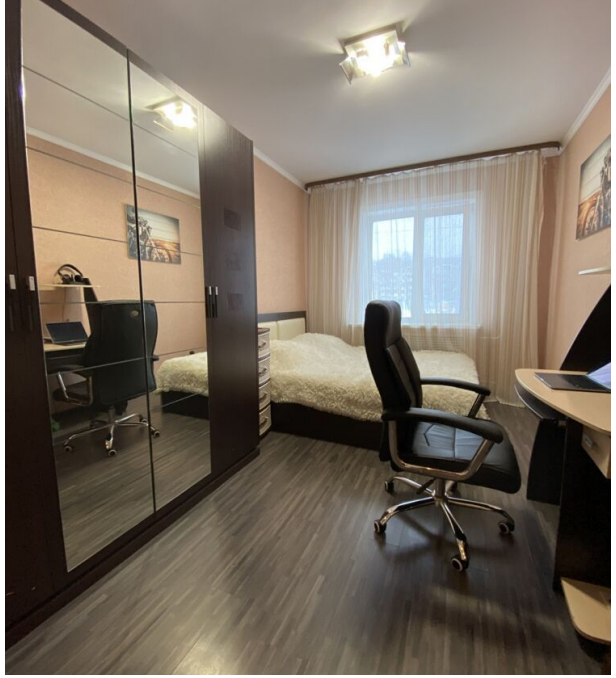

Сдам четырехкомнатную квартиру на длительный срок в одном из лучших районов города. Развитая инфраструктура. Окна выходят на две стороны - запад и восток. Большая кухня, два балкона. Во дворе отличная детская площадка, парковочное место для авто, рядом сквер. Магазины, супермаркеты, детские сады и школы находятся поблизости.

Количество комнат: **4**
Этаж: **2**
Тип санузла: **Раздельный**
Ремонт: **косметический**
Наличие мебели: **да**

Общая площадь: **80 м²**
Этажей в доме: **9**
Тип балкона: **балкон**
Состояние объекта: **хорошее**

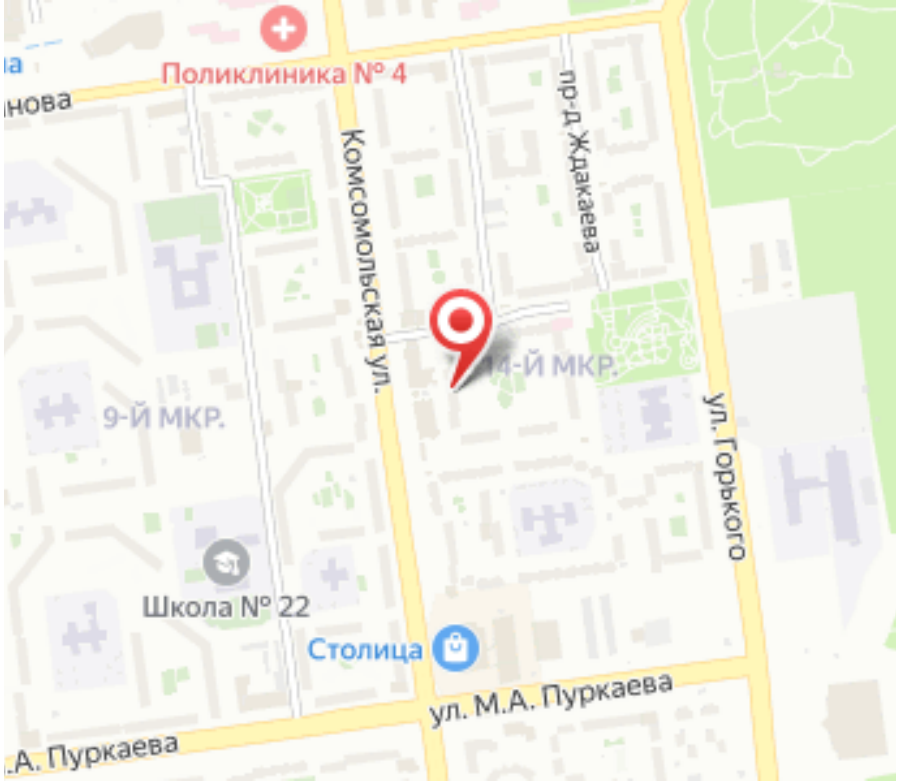
Поликлиника № 4
пр-д Ждакаева
Комсомольская ул.
4-Й МКР.
9-Й МКР.
ул. Горького
Школа № 22
Столица
ул. М.А. Пуркаева
А. Пуркаева