Продажа

4-к.квартира, 78.1 м², 3/5 эт.

Южно-Сахалинск,

г Южно-Сахалинск, ул Ленина, д 325

руб. **10 600 000**

Продается 4к.кв в спальном районе города. Горячее водоснабжение круглый год. В шаговой доступности гимназия им. А.С. Пушкина, детские сады и площадки, магазины, торговые центры и т.д. Ранее произведен ремонт фасада, крыши, подъездов и придомовой территории. Квартира расположена в центре дома, чистая светлая и сухая. В квартире комнаты раздельные, два балкона, просторная кухня, с/у раздельный. При продаже остается мебель и бытовая техника. Возможно приобретение по ипотеке. По всем вопросам и с предложениями обращаться по телефону.

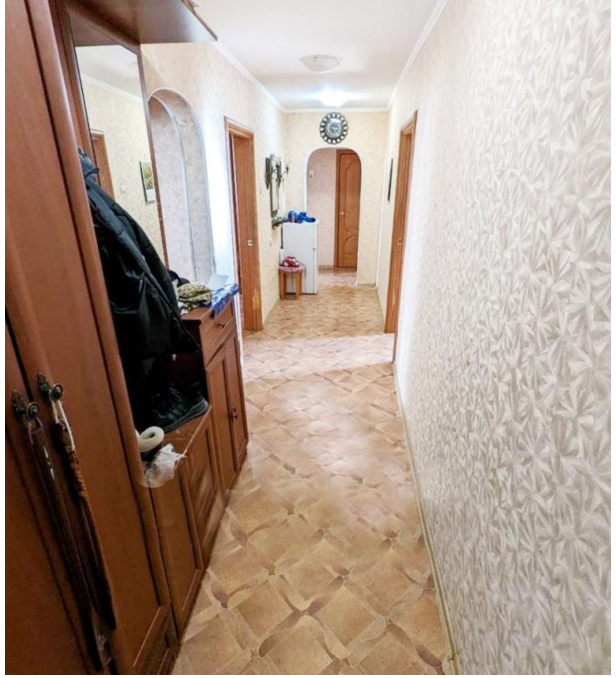

Количество комнат: **4**
Жилая площадь: **62.4 м²**
Этаж: **3**
Тип санузла: **Раздельный**
Ремонт: **косметический**
Наличие телефона: **да**
Наличие мебели: **да**
Вид из окон: **во двор**
Планировка: **138 серия**

Общая площадь: **78.1 м²**
Площадь кухни: **13 м²**
Этажей в доме: **5**
Тип балкона: **2 балкона**
Состояние объекта: **нормальное**
Наличие интернета: **да**
Мусоропровод: **да**
Тип дома: **панельный**

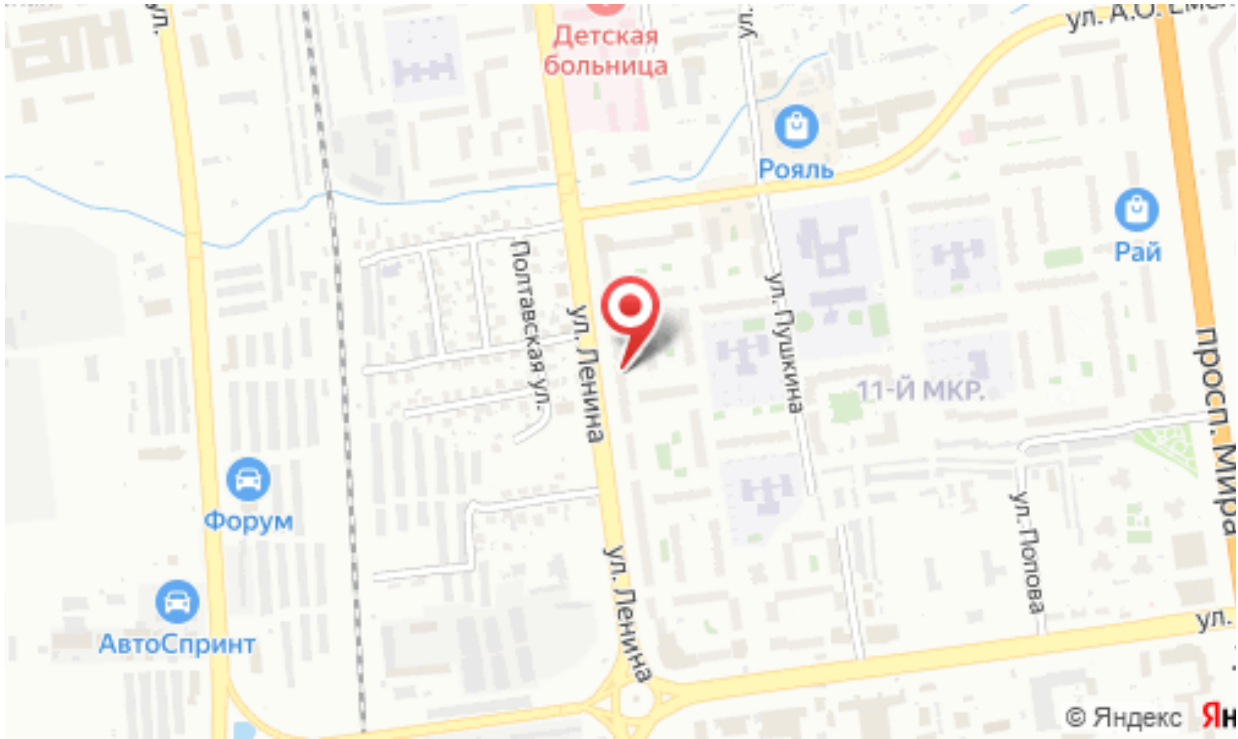
Детская больница
Рояль
Рай
Полтавская ул.
ул. Ленина
ул. Пушкина
11-Й МКР.
просп. Мира
ул. Попова
Форум
АвтоСпринт
© Яндекс