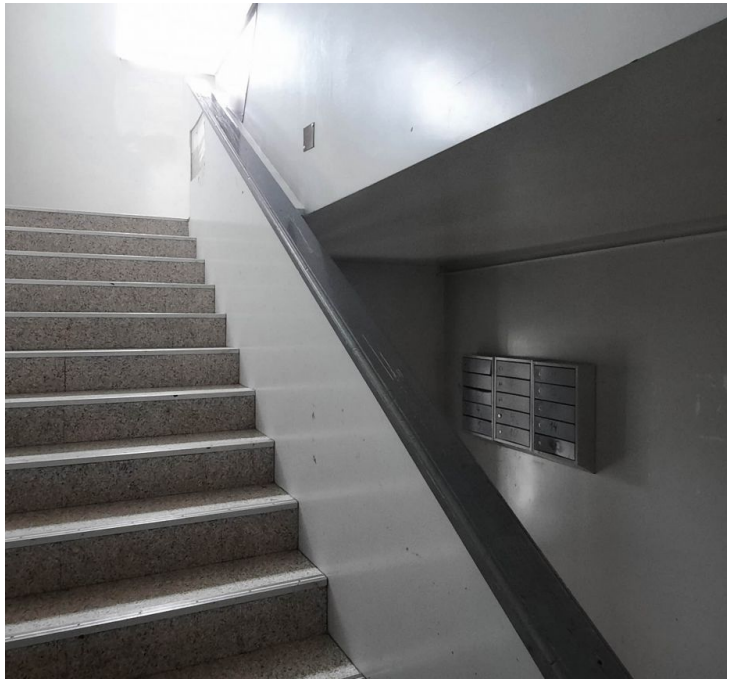

Продажа

2-к.квартира, 44.6 м², 2/3 эт.

Южно-Сахалинск,

г Южно-Сахалинск, ул Долинская, д 37

руб. **5 800 000**

Продается 2к.кв в р-н «Мира-Крайняя». В шаговой доступности детский сад и площадки, магазины, автобусные остановки и т.д. В квартире комнаты раздельные, с/у раздельный, окна ПВХ, балкон не остеклен, состояние обычное-жилое. При продаже частично остается мебель и бытовая техника. Возможно приобретение по ипотеке. По всем вопросам и с предложениями обращаться по телефону.

Количество комнат: **2**
Жилая площадь: **30 м²**
Этаж: **2**
Тип санузла: **Раздельный**
Состояние объекта: **нормальное**
Наличие интернета: **да**

Общая площадь: **44.6 м²**
Площадь кухни: **9 м²**
Этажей в доме: **3**
Тип балкона: **балкон**
Наличие телефона: **да**
Наличие мебели: **да**

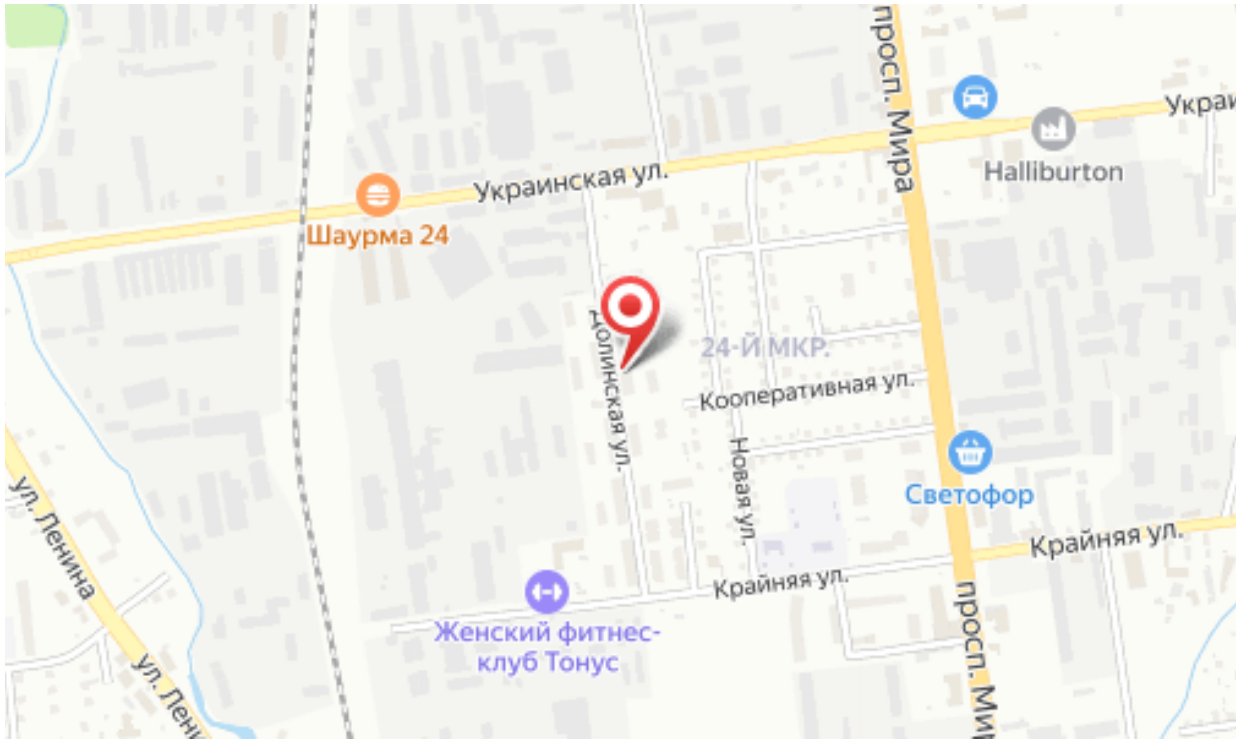
просп. Мира
Украинская ул.
Шаурма 24
Halliburton
24-Й МКР.
Кооперативная ул.
Молинская ул.
Новая ул.
Светофор
Крайняя ул.
Крайняя ул.
ул. Ленина
Женский фитнес-клуб Тонус
просп. Мира