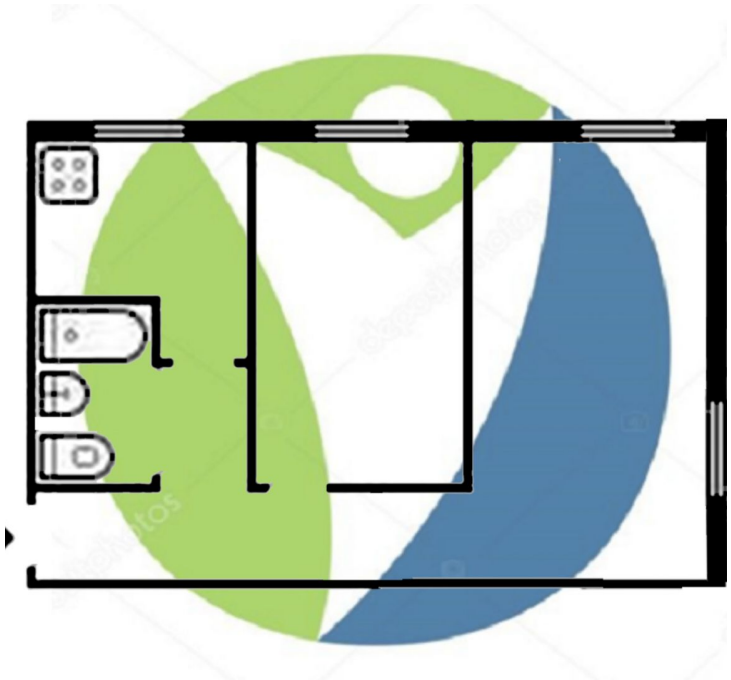

Продажа

2-к.квартира, 48.8 м², 1/5 эт.

Долинск,

Сахалинская обл, Долинский р-н, село Быков, ул Горняцкая, д 11А

руб. **950 000**

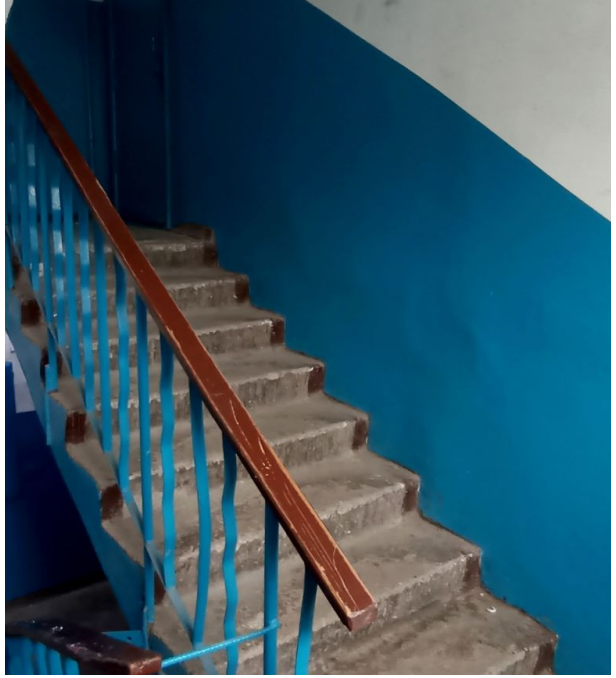

Продается 2к.кв в хорошем районе села Быков. Ранее произведен ремонт фасада, крыши и подъездов. Квартира светла, теплая и сухая. Закрываемый тамбур на две кавартиры, соседи доброжелательные. В квартире: комнаты раздельные, с/у совмещен, окна ПВХ. Подходят любые формы расчета, в т.ч. ипотека и сертификаты. По всем вопросам и с предложениями обращаться по телефону.

Количество комнат: **2**
Жилая площадь: **30 м²**
Этаж: **1**
Тип санузла: **Совмещенный**
Состояние объекта: **нормальное**
Вид из окон: **во двор**
Планировка: **Брежневка**

Общая площадь: **48.8 м²**
Площадь кухни: **6 м²**
Этажей в доме: **5**
Тип балкона: **нет**
Наличие интернета: **да**
Тип дома: **блочный**

мечта

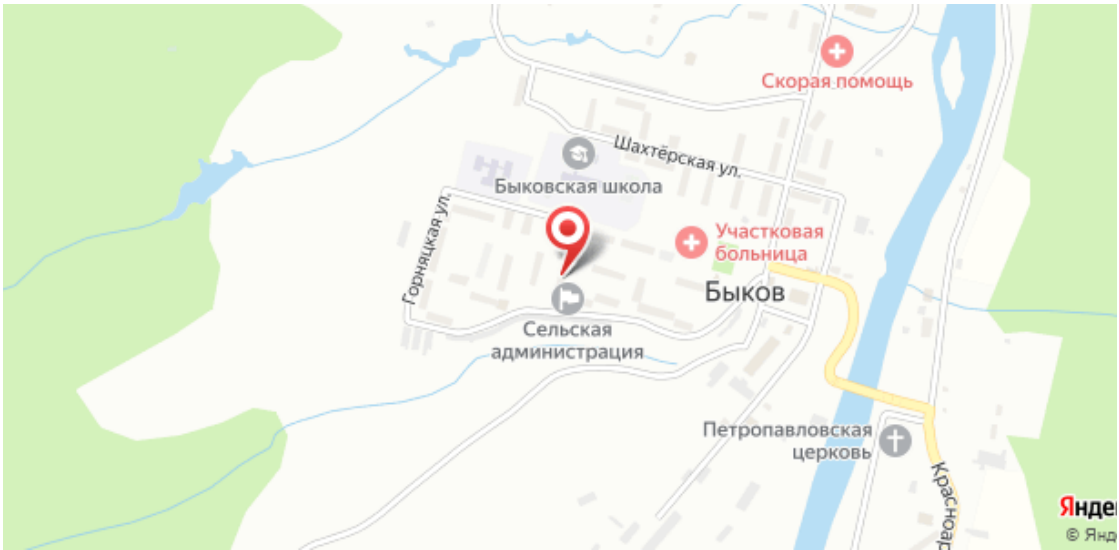
Скорая помощь
Шахтёрская ул.
Быковская школа
Горняцкая ул.
Участковая больница
Быков
Сельская администрация
Петропавловская церковь
Краснодар