Продажа

1-к.квартира, 40.2 м², 2/6 эт.

Южно-Сахалинск, 14

г Южно-Сахалинск, ул Алексея Максимовича Горького, д 58

руб. **6 700 000**

Продается просторная 1к.кв в спокойном районе города. В шаговой доступности школа, детские сады и площадки, магазины, автобусные остановки и т.д. Ранее произведен капитальный ремонт фасада, подъездов и придомовой территории . Квартира не угловая, чистая светлая и сухая. В квартире просторная кухня, большой коридор, с/у раздельный (кафель). При продаже остается мебель и бытовая техника. По всем вопросам и с предложениями обращаться по телефону.

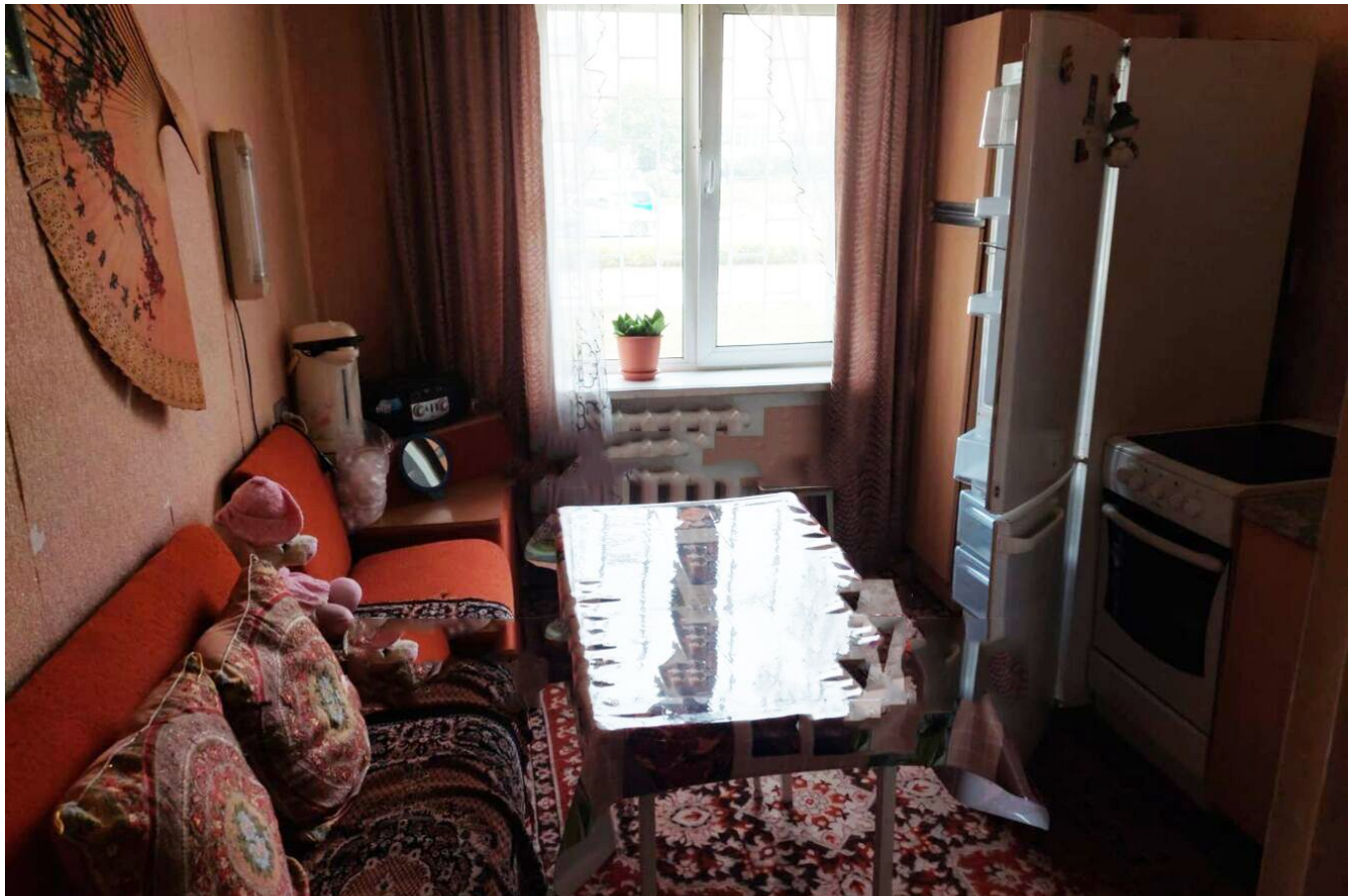

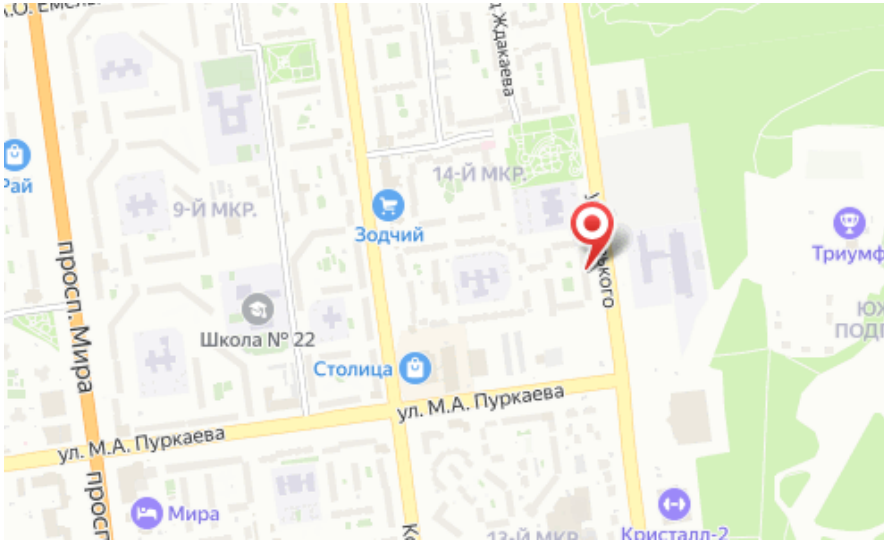

Количество комнат: **1**
Жилая площадь: **22 м²**
Этаж: **2**
Тип санузла: **Раздельный**
Тип дома: **панельный**

Общая площадь: **40.2 м²**
Площадь кухни: **9 м²**
Этажей в доме: **6**
Тип балкона: **нет**
Планировка: **97 серия**