Продажа

3-к.квартира, 61 м², 4/5 эт.

Южно-Сахалинск,

г Южно-Сахалинск, ул Сахалинская, д 19

руб. **8 600 000**

К продаже предлагается 3-х комнатная квартира. Квартира в обычном состоянии, без перепланировок, комнаты раздельные. Окна ПВХ, балкон застеклен, ориентированы на стороны восток-юг-север. Санузел раздельный, отделан кафельной плитой. При продаже по договоренности останется мебель и бытовая техника. Подъезд чистый, соседи доброжелательные. Придомовая территория облагорожена, есть парковочные места, а так же детская площадка. В шаговой доступности расположены детские сады, школа, магазины, аптеки, поликлиника, парк и автобусные остановки. Подходит любая форма расчета. Работаем со всеми банками, помогаем в оформлении ипотеки. Юридическое сопровождение сделок. По всем вопросам звоните или приходите к нам в офис.

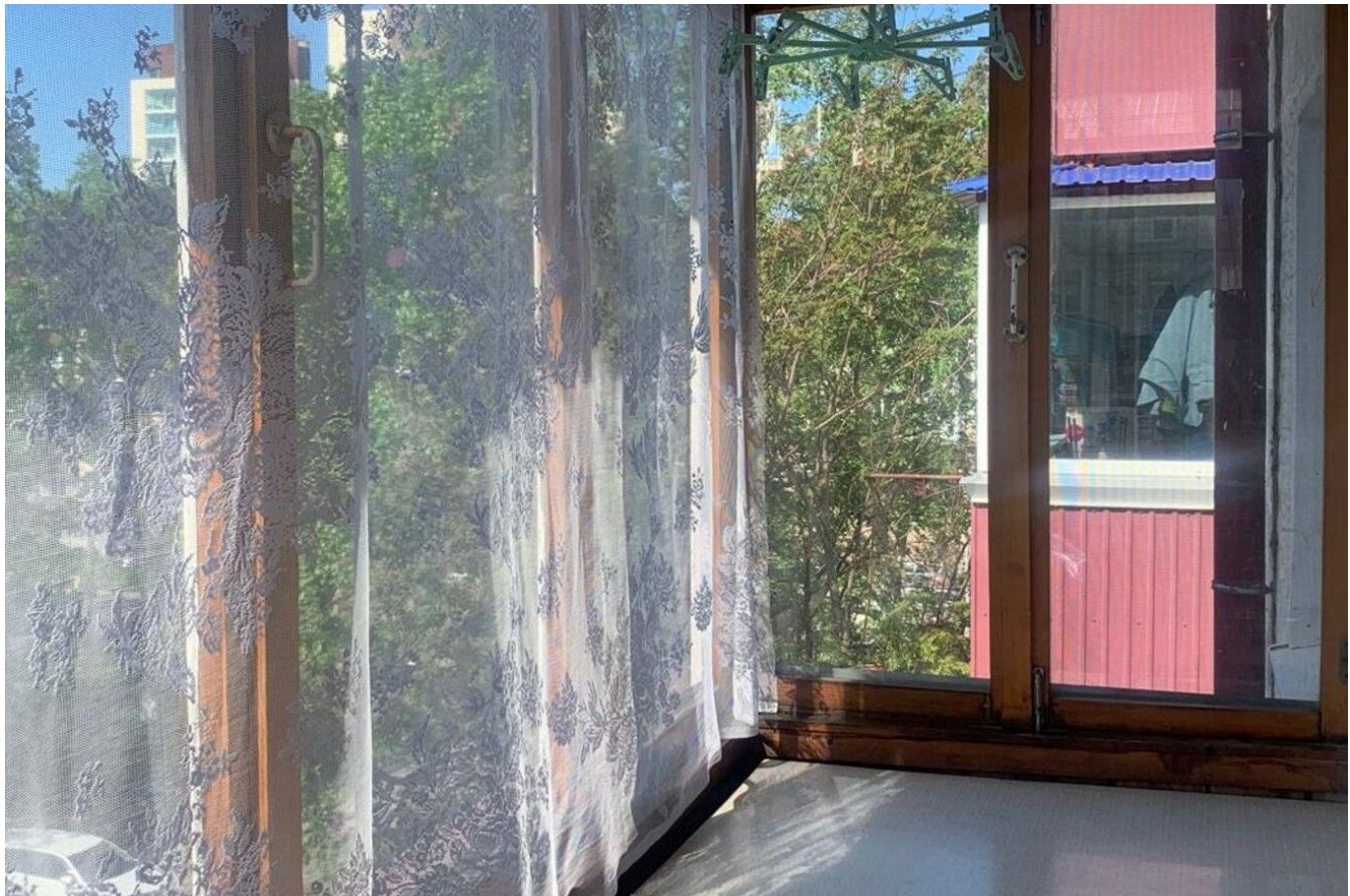

Количество комнат: **3**
Этаж: **4**
Тип санузла: **Раздельный**
Ремонт: **косметический**
Планировка: **Брежневка**

Общая площадь: **61 м²**
Этажей в доме: **5**
Тип балкона: **балкон**
Состояние объекта: **хорошее**

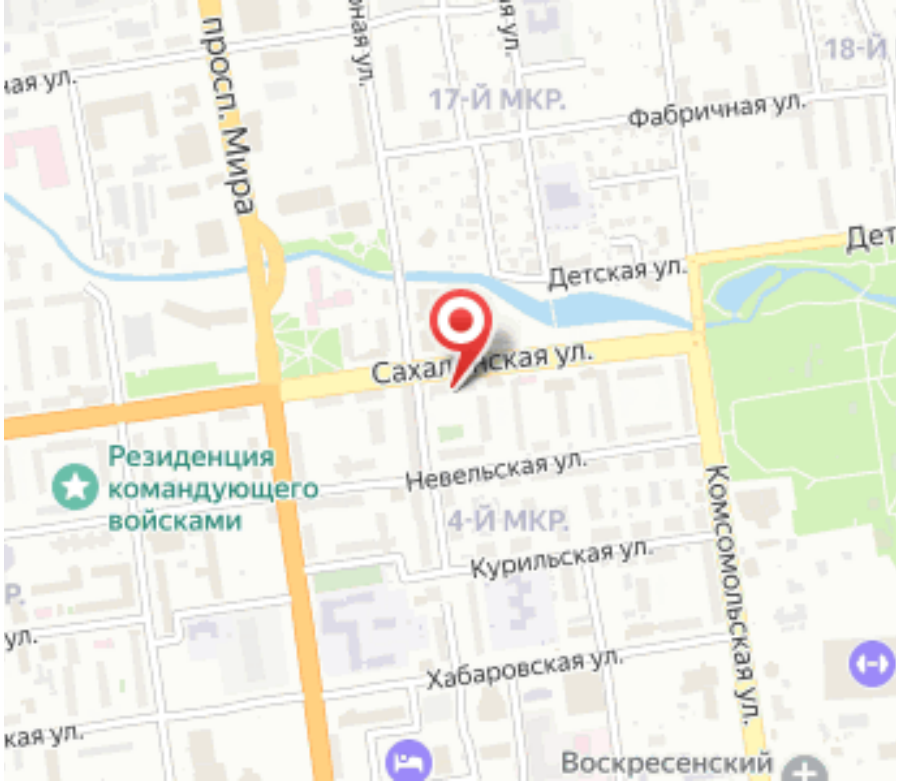
просп. Мира
17-Й МКР.
Фабричная ул.
Детская ул.
Резиденция командующего войсками
Невельская ул.
4-Й МКР.
Курильская ул.
Комсомольская ул.
Хабаровская ул.
Воскресенский