Аренда

2-к.квартира, 46 м², 4/4 эт.

Южно-Сахалинск, 7

г Южно-Сахалинск, Коммунистический пр-кт, д 5

руб. **40 000**

.Сдам светлую, теплую 2-х комнатную квартиру. Из окон открывается превосходный вид. Ванная комната и туалет совмещенные.Просторная кухня-гостиная.Есть всё для комфортного проживания. Квартира теплая,горячая вода круглый год.Есть балкон. Чистый подъезд, соседи приличные. Во дворе есть места для автомобиля. Развитая инфраструктура, вблизи находятся: супермаркеты, автобусная остановка,парк,бассеин ,горный воздух, школа,детский сад,аптеки, кафе.

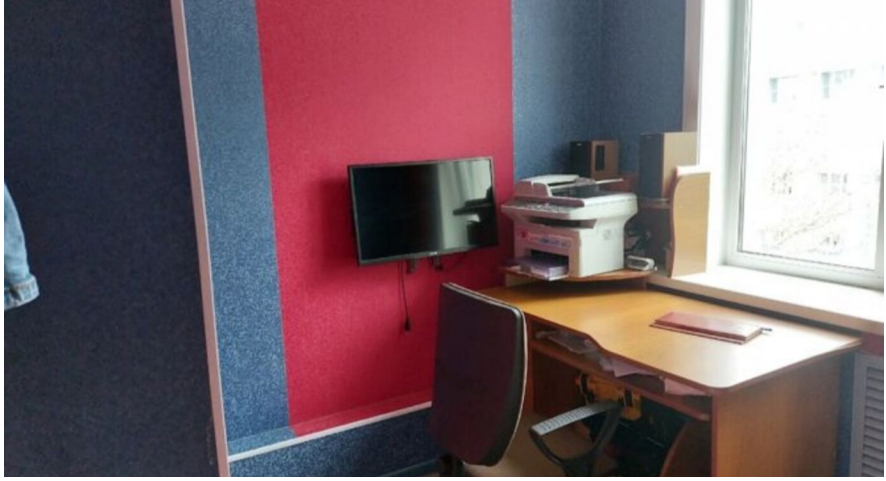

Количество комнат: **2**
Этаж: **4**
Тип санузла: **Совмещенный**
Ремонт: **косметический**
Наличие мебели: **да**

Общая площадь: **46 м²**
Этажей в доме: **4**
Тип балкона: **балкон**
Состояние объекта: **хорошее**

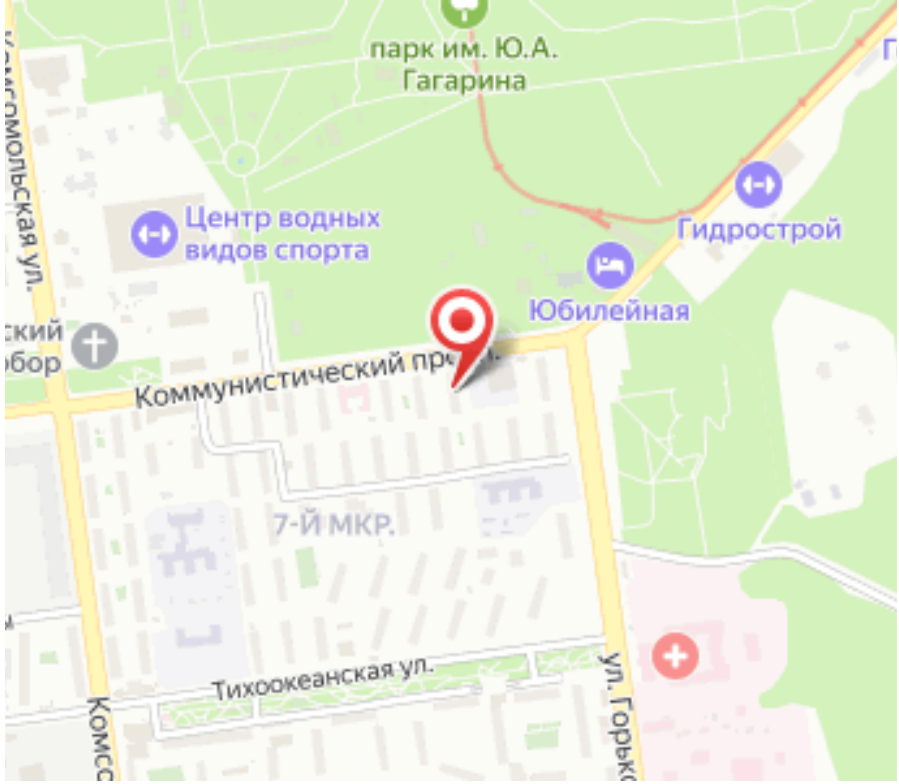
парк им. Ю.А. Гагарина
Центр водных видов спорта
Гидрострой
Юбилейная
Коммунистический пр.
7-Й МКР.
Тихоокеанская ул.