Аренда

2-к.квартира, 67 м², 1/12 эт.

Южно-Сахалинск, 5

г Южно-Сахалинск, пр-кт Мира, д 121

руб. **50 000**

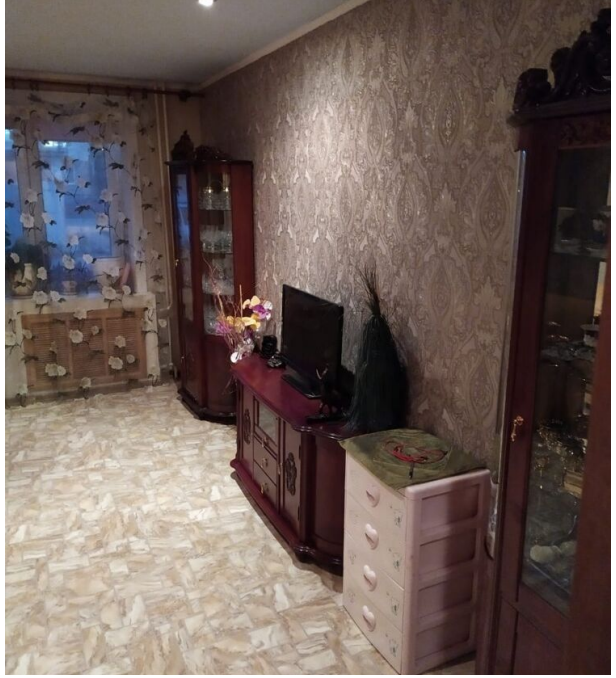

Сдам 2х- комнатную квартиру комнаты просторные,раздельные ,после ремонта, в центре города,район Дома Торговли.Квартира полностью укомплектована мебелью и бытовой техникой,все необходимое есть для проживания.
Оплата в месяц 50.000

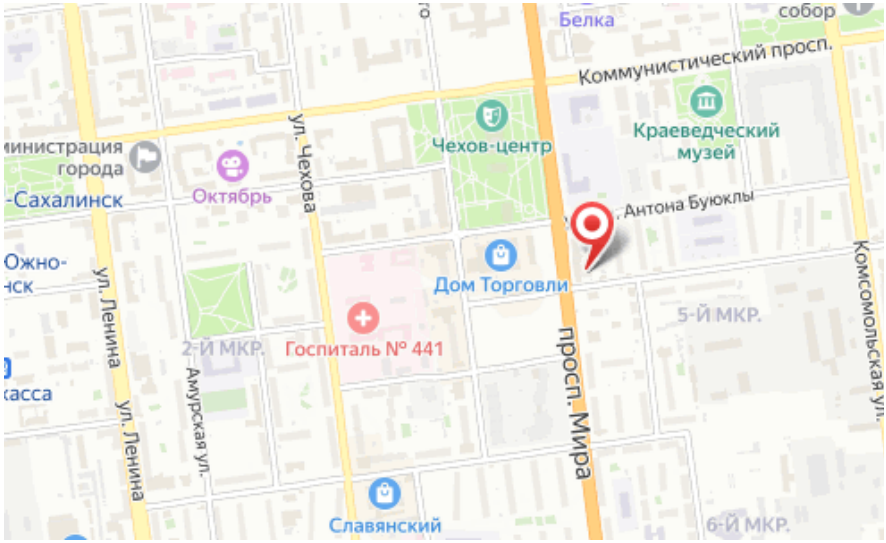

Количество комнат: **2**
Этаж: **1**
Тип санузла: **Совмещенный**
Ремонт: **косметический**
Наличие мебели: **да**

Общая площадь: **67 м²**
Этажей в доме: **12**
Тип балкона: **нет**
Состояние объекта: **хорошее**