Продажа

2-к.квартира, 54 м², 2/2 эт.

Южно-Сахалинск,

г Южно-Сахалинск, ул 30 лет Победы, д 9

руб. **6 600 000**

К продаже предлагается 2-х комнатная квартира в планировочном районе Ново-Александровск. Квартира расположена на 2-м этаже 2-х этажного дома, чистая и теплая. Комнаты раздельные. Санузел раздельный. Окна ПВХ, балкон застеклен, ориентированы на северо-западную сторону. Подъезд чистый, соседи спокойные. Придомовая территория облагорожена, есть парковочные места. Раззвитая инфраструктура, в шаговой доступности, детский сад, школа, магазины, остановки общественного транспорта. Подходит любая форма расчета. Работаем со всеми банками, помогаем в оформлении ипотеки. Юридическое сопровождение сделок. По всем вопросам звоните или приходите к нам в офис.

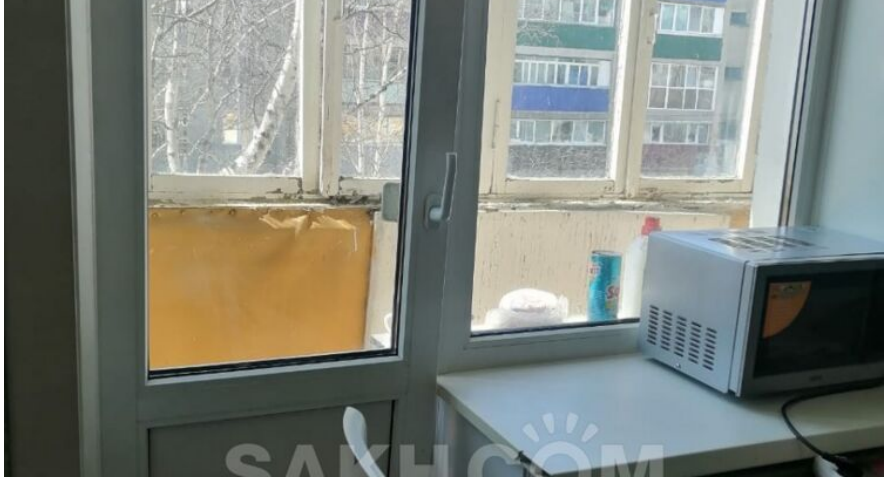

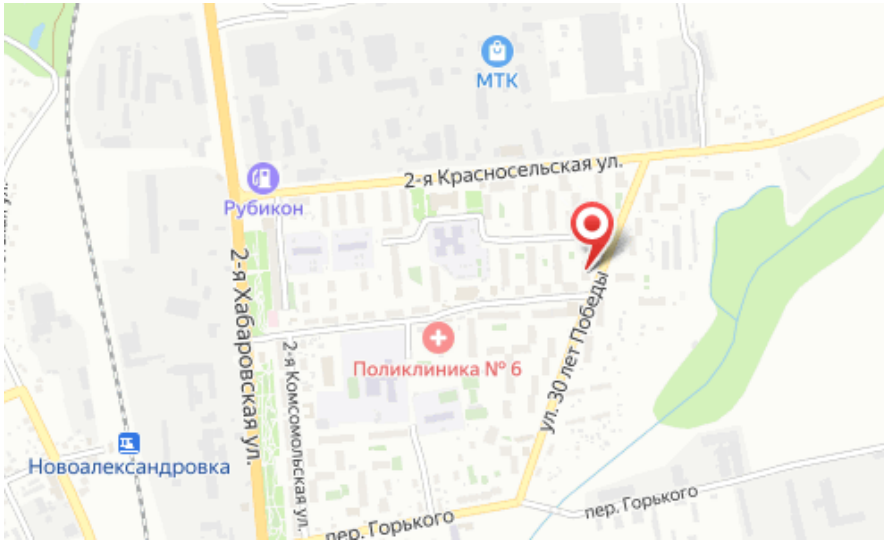

Количество комнат: **2**
Общая площадь: **54 м²**
Этажей в доме: **2**
Тип балкона: **балкон**
Состояние объекта: **нормальное**

Год постройки дома: **1981 г.**
Этаж: **2**
Тип санузла: **Раздельный**
Ремонт: **требует ремонта**