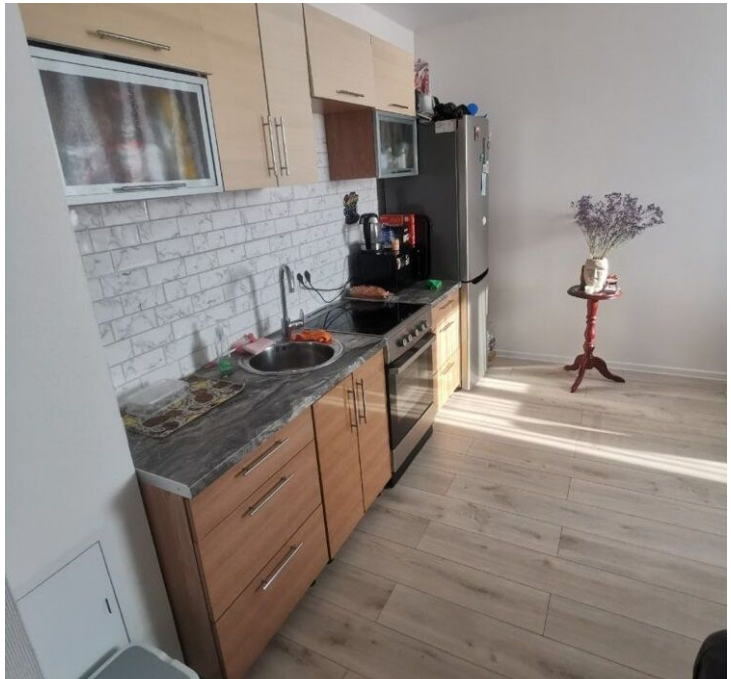

Аренда

2-к.квартира, 41 м², 1/4 эт.

Южно-Сахалинск,

г Южно-Сахалинск, ул Сентябрьская, д 28

руб. **40 000**

Сдам 2 комнатную квартиру, очень удачно спланирована: просторная солнечная кухня-столовая обьединена с гостиной, оборудована вместительной мягкой зоной, уютная спальня с выходом на витражную лоджию, большая ванная комната, в которой хватит места для систем хранения. Красивые подъезды и входные группы, высокое качество строительства, современная архитектура, благоустроенная территория с детским городком и спортивной площадкой, асфальтирование и озеленение.

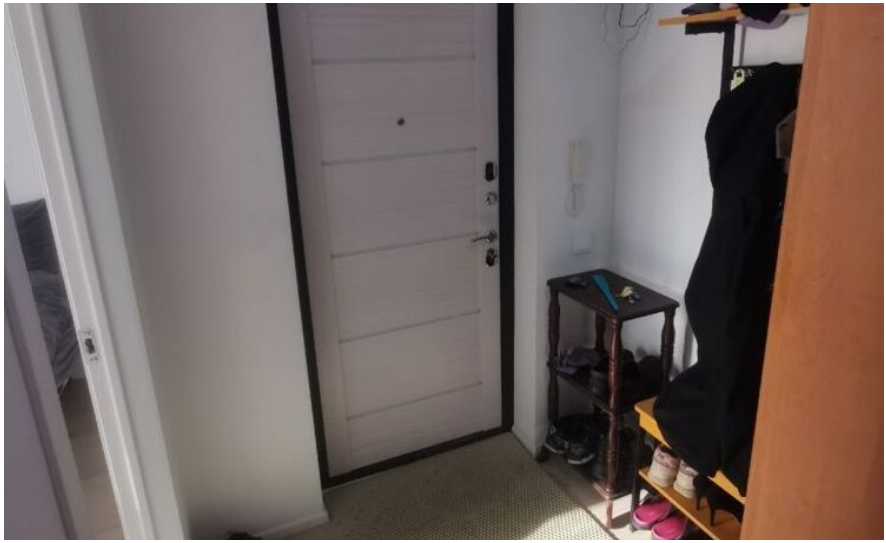

Количество комнат: **2**
Этаж: **1**
Тип санузла: **Совмещенный**
Ремонт: **косметический**
Наличие мебели: **да**

Общая площадь: **41 м²**
Этажей в доме: **4**
Тип балкона: **балкон**
Состояние объекта: **хорошее**

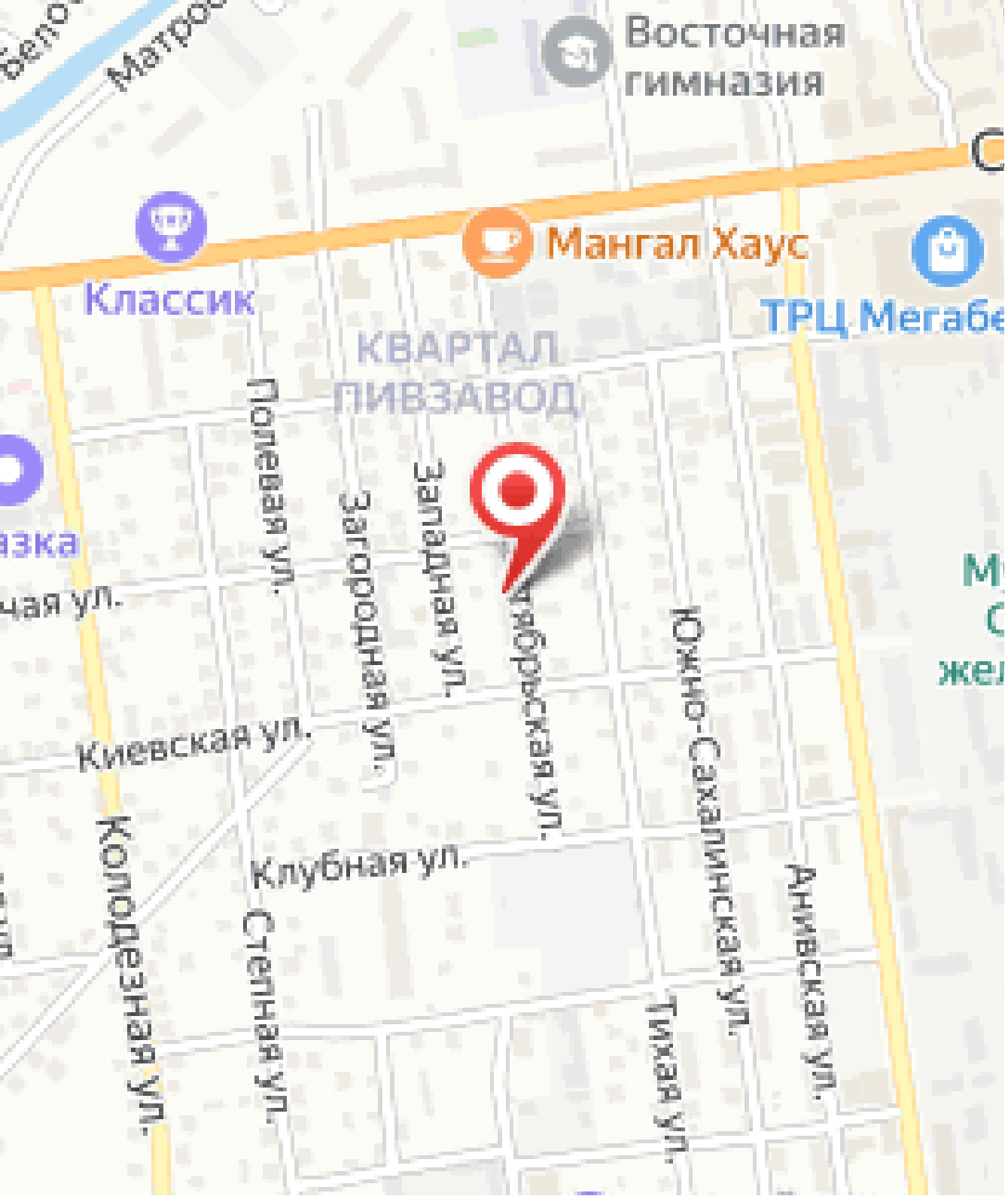
Восточная гимназия
Мангал Хаус
Классик
ТРЦ Мегабе
КВАРТАЛ ПИВЗАВОД
Полевая ул.
Загородная ул.
Западная ул.
Киевская ул.
Клубная ул.
Колодезная ул.
Степная ул.
Южно-Сахалинская ул.
Тихая ул.
Анивская ул.