Аренда

1-к.квартира, 33 м², 3/5 эт.

Южно-Сахалинск,

г Южно-Сахалинск, ул Комсомольская, д 259А

руб. **35 000**

Сдам в аренду на длительный срок 1-комнатную после ремонта теплую,квартиру.
В шаговой доступности ТЦ Столица,Зодчий, социальные магазины,автобусные остановки.
Имеется необходимое для проживания (бытовая техника,мебель, посуда). Установлены водяные счётчики,титан. Без животных, маленьких детей.
Любителей шумных компаний не беспокоить.
Цена 35000 рублей+коммунальные платежи+кабельное телевидение.

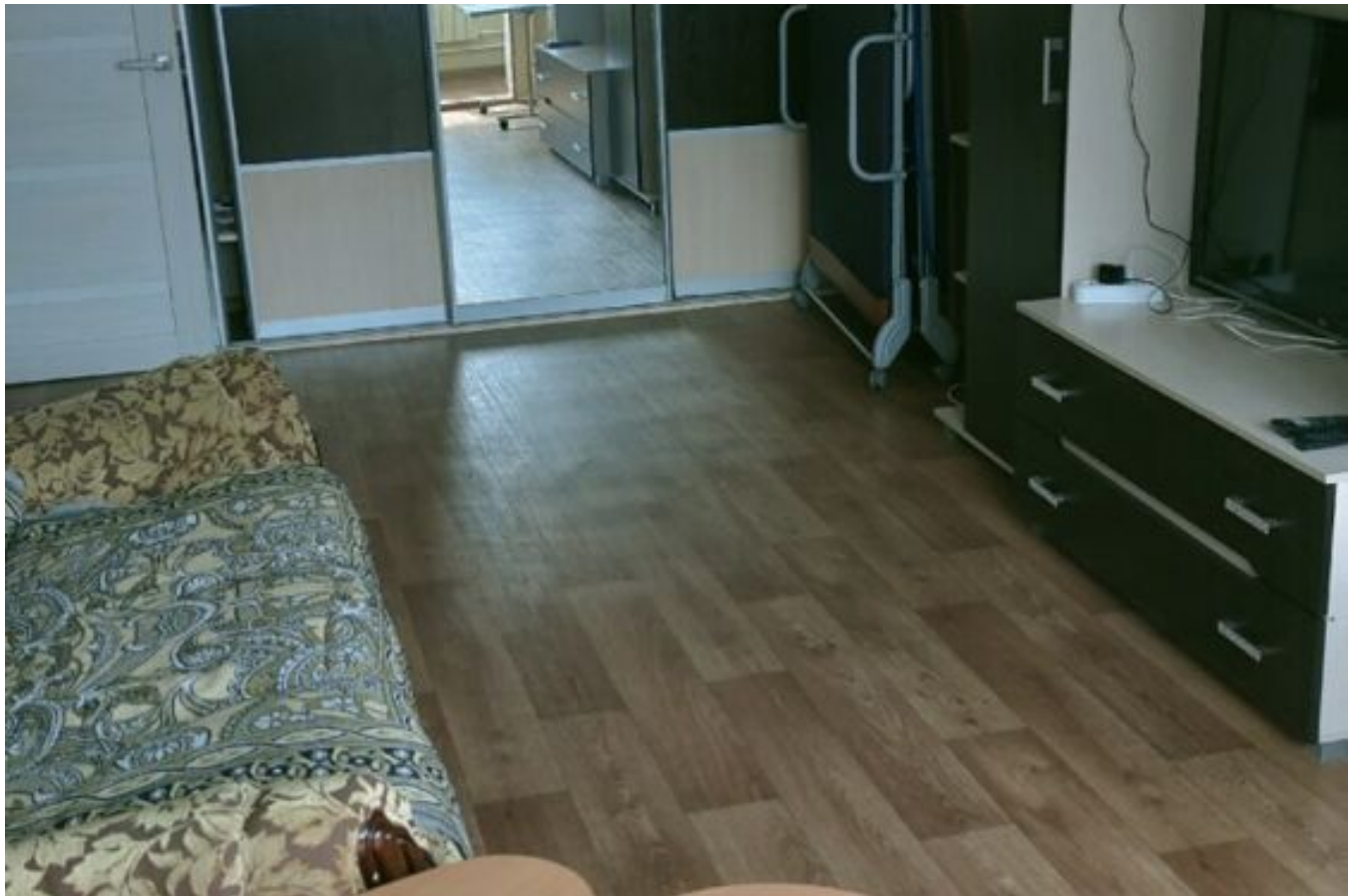

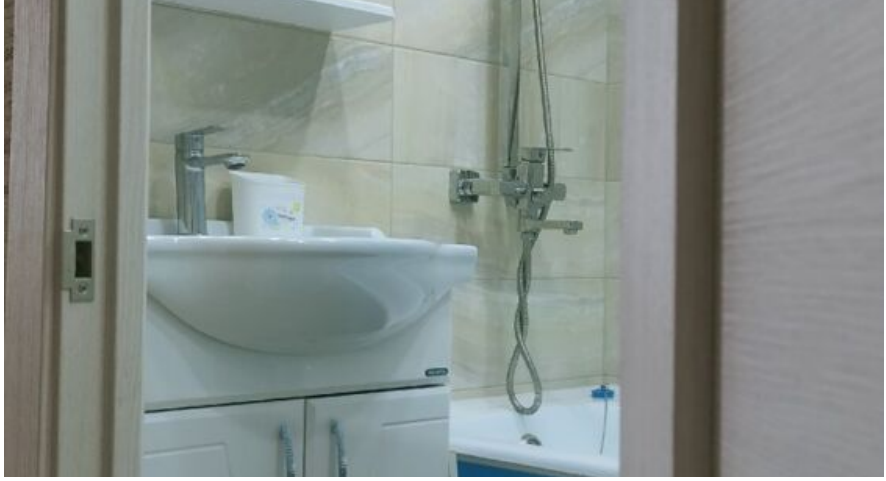

Количество комнат: **1**
Этаж: **3**
Тип санузла: **Совмещенный**
Ремонт: **косметический**
Наличие интернета: **да**

Общая площадь: **33 м²**
Этажей в доме: **5**
Тип балкона: **балкон**
Состояние объекта: **хорошее**
Наличие мебели: **да**

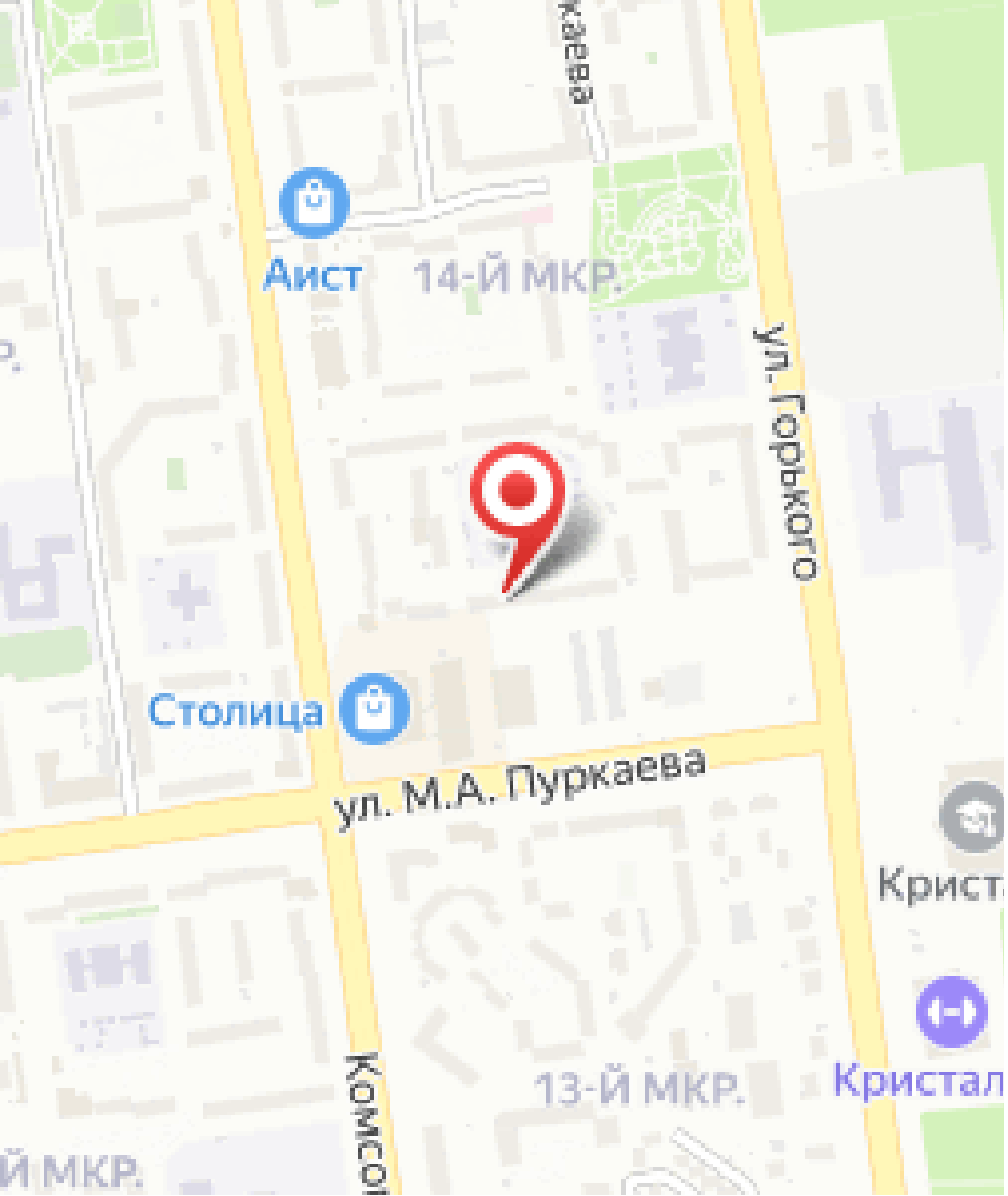
Аист
14-Й МКР.
ул. Горького
Столица
ул. М.А. Пуркаева
Кристал
13-Й МКР.
Кристал
Комсо
Й МКР.