Продажа

2-к.квартира, 57 м², 3/5 эт.

Южно-Сахалинск,

г Южно-Сахалинск, ул Дружбы, д 3

руб. **6 800 000**

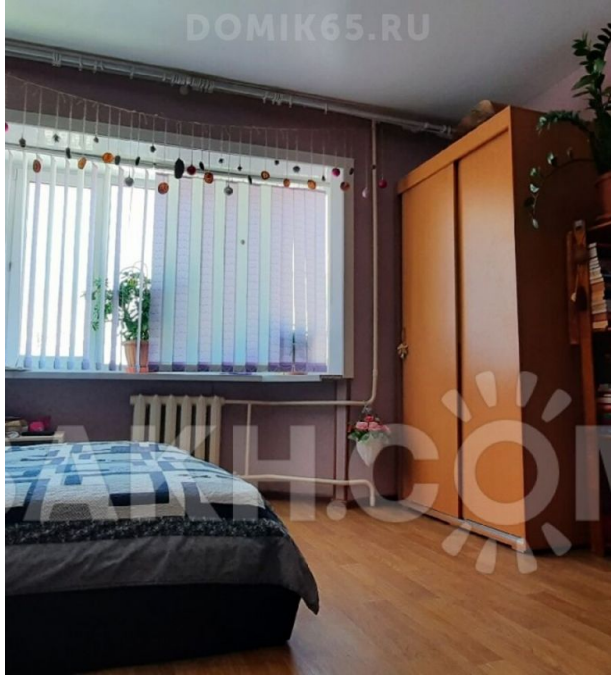

Середина дома. Окна ориентированы на запад (кухня, комната) и восток (комната). В большой комнате эркер. Сан.узел раздельный. Кухня 8 кв.м. Есть кладовая. Нужен ремонт. В шаговой доступности дет.сады, две школы, поликлиника, остановки, почта. Рассматривается любая форма оплаты.

Количество комнат: **2**
Этаж: **3**
Тип санузла: **Совмещенный**
Состояние объекта: **хорошее**
Наличие мебели: **да**

Общая площадь: **57 м²**
Этажей в доме: **5**
Тип балкона: **балкон**
Наличие интернета: **да**

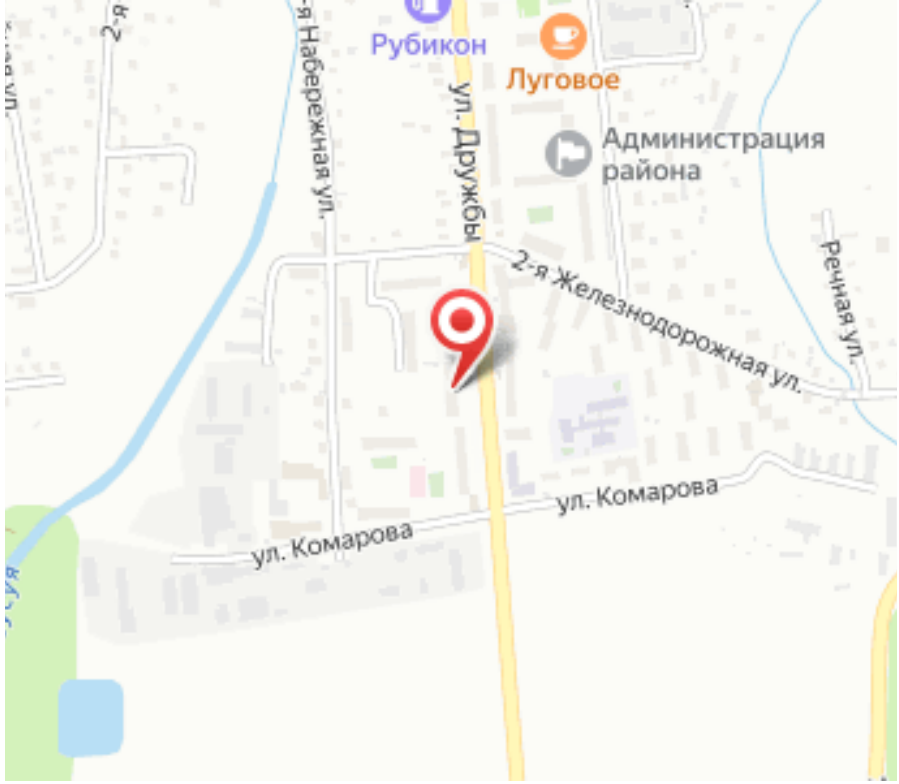
Рубикон
Луговое
Администрация района
ул. Дружбы
2-я Железнодорожная ул.
Речная ул.
ул. Комарова
ул. Комарова