Продажа

2-к.квартира, 56 м², 8/9 эт.

Южно-Сахалинск,

г Южно-Сахалинск, пр-кт Мира, д 65 к 1

руб. **8 200 000**

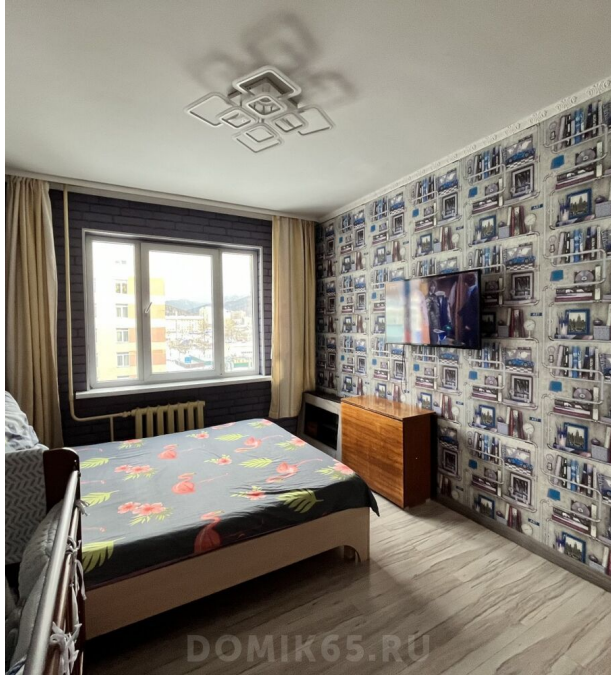

Продам 2-х комнатную квартиру. Все в шаговой доступности. Рядом парк, школы, сады, поликлиника. Горячая вода круглый год. Квартира в середине дома, теплая, сухая.

Количество комнат: **2**
Общая площадь: **56 м²**
Этажей в доме: **9**
Ремонт: **косметический**
Наличие телефона: **нет**
Наличие мебели: **да**
Вид из окон: **во двор и на улицу**
Тип дома: **монолит**

Год постройки дома: **2012 г.**
Этаж: **8**
Тип санузла: **Совмещенный**
Состояние объекта: **хорошее**
Наличие интернета: **да**
Мусоропровод: **нет**
Высота потолков в метрах: **2.7 м.**
Планировка: **индивидуальная**

DOMIK65.RU

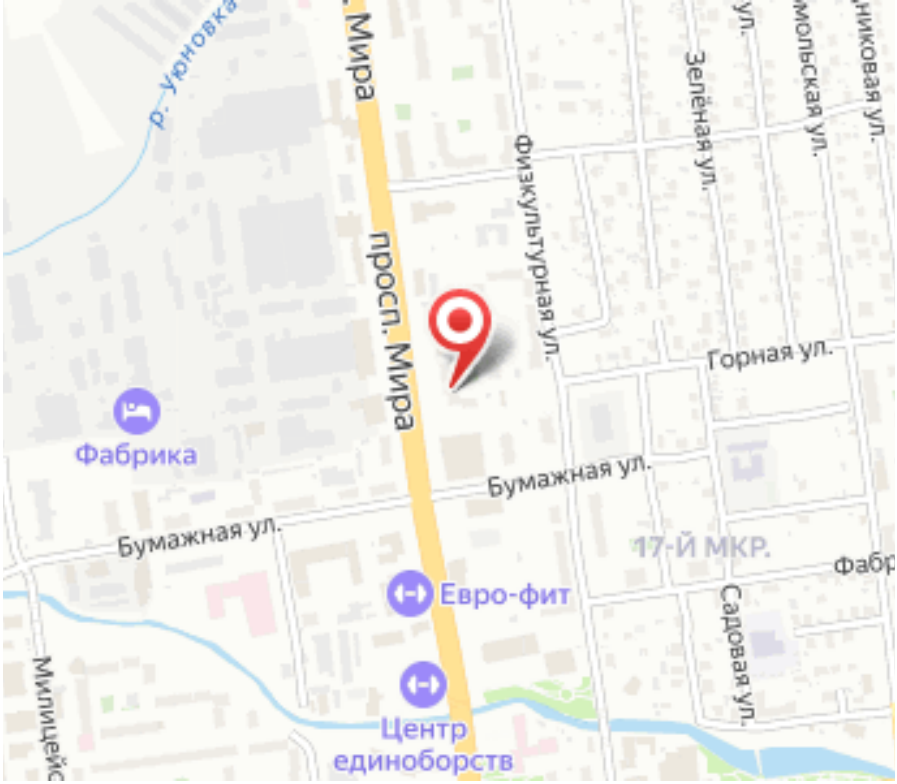
р. Урновка
просп. Мира
Физкультурная ул.
Зелёная ул.
Молодёжная ул.
Горная ул.
Фабрика
Бумажная ул.
Бумажная ул.
17-Й МКР.
Евро-фит
Центр единоборств
Садовая ул.