Продажа

2-к.квартира, 45 м², 1/5 эт.

Южно-Сахалинск, 6

г Южно-Сахалинск, пр-кт Мира, д 157

руб. **5 800 000**

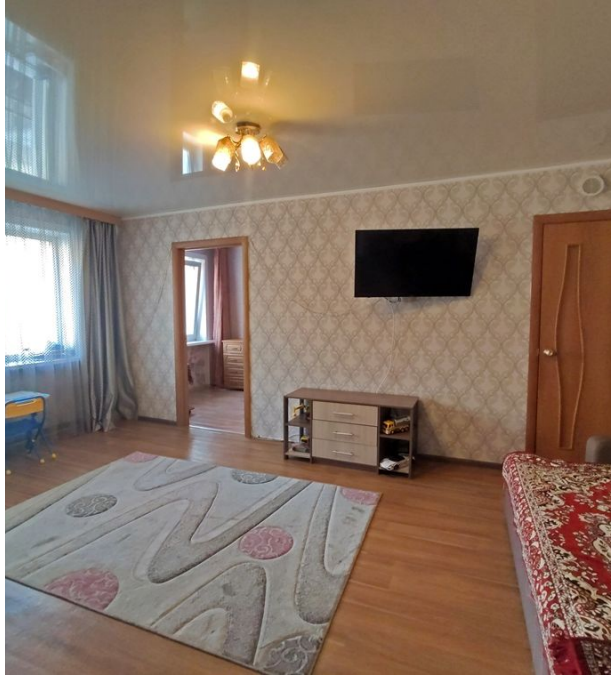

К продаже предлагается 2-х комнатная квартира, в 6 мрк. Квартира расположена на 1-м этаже 5-и этажного дома. Сделан косметический ремонт, квартира светлая и сухая. Окна ПВХ. Санузел совмещен, обделан кафельной плитой. При продаже остается вся бытовая техника и мебель. Подъезд хороший, чистый. Благоустроенный двор, во дворе всегда есть парковочные места. Рядом расположена вся инфраструктура, детские сады, школа, магазины, аптеки, автобусные остановки. Подходит любая форма расчета. Работаем со всеми банками, помогаем в оформлении ипотеки. Юридическое сопровождение сделок. По всем вопросам звоните или приходите к нам в офис.

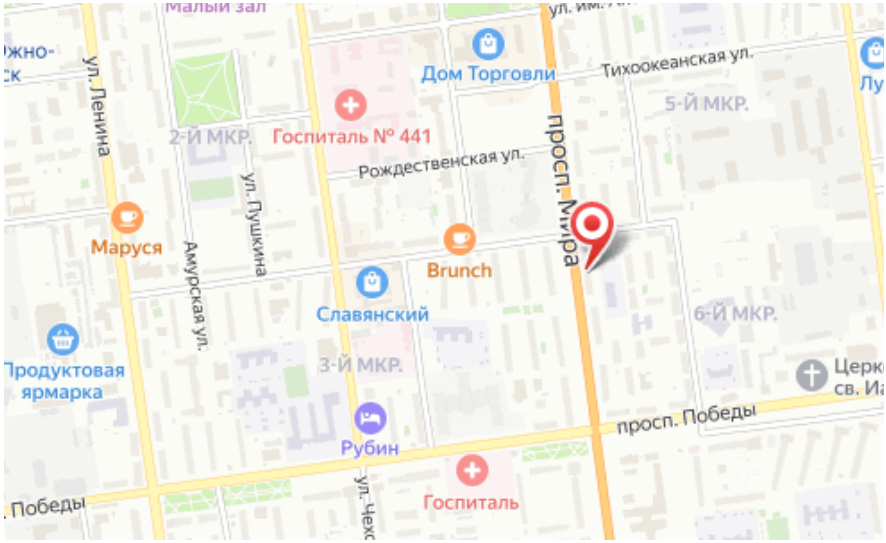

Количество комнат: **2**
Этаж: **1**
Тип санузла: **Совмещенный**
Состояние объекта: **хорошее**
Наличие мебели: **да**
Планировка: **Хрущевка**

Общая площадь: **45 м²**
Этажей в доме: **5**
Ремонт: **косметический**
Наличие интернета: **да**
Тип дома: **блочный**